

REASEGURADORA DEL ECUADOR S.A.
BALANCE GENERAL AL: 31 DE AGOSTO DEL 2020

Pág. 1/3

| CÓDIGO | DESCRIPCIÓN CUENTA | |
|---------------|--|-------------------|
| 1 | ACTIVO | 53,539,859 |
| 11 | INVERSIONES | 30,842,471 |
| 1101 | FINANCIERAS | 30,282,568 |
| 110101 | Renta Fija Tipo I a Valor Razonable | 1,582,749 |
| 110102 | Renta Fija Tipo I a Costo Amortizado | 4,419,952 |
| 110103 | Renta Fija Tipo II a Valor Razonable | 0 |
| 110104 | Renta Fija Tipo II a Costo Amortizado | 12,938,014 |
| 110105 | Renta Fija Tipo III a Valor Razonable | 0 |
| 110106 | Renta Fija Internacional a Valor Razonable | 0 |
| 110107 | Renta Fija Internacional a Costo Amortizado | 0 |
| 110108 | Renta Variable a Valor Razonable | 11,543,308 |
| 110109 | Renta Variable al Costo | 0 |
| 110110 | Renta Variable Internacional a Valor Razonable | 0 |
| 110111 | Renta Variable Internacional al Costo | 0 |
| 110112 | Otras Inversiones | 0 |
| 110198 | Provisión Fluctuación de Valores (Crédito) | 0 |
| 110199 | Deterioro Acumulado de Inversiones Finacieras (Crédito) | -201,455 |
| 1102 | CAJA y BANCOS | 180,849 |
| 1103 | ACTIVOS FIJOS | 379,054 |
| 12 | DEUDORES POR PRIMAS | 0 |
| 1201 | PRIMAS POR COBRAR | 0 |
| 120199 | Provisión (Crédito) | 0 |
| 1202 | PRIMAS DOCUMENTADAS | 0 |
| 120299 | Provisión (Crédito) | 0 |
| 13 | DEUDORES POR REASEGUROS Y COASEGUROS | 19,510,614 |
| 1301 | Primas por Cobrar Reaseguros Aceptados | 10,828,766 |
| 1302 | Deudores por Siniestros de Reaseguros Cedidos | 1,872,816 |
| 1303 | Primas por Cobrar Coaseguros Aceptados | 0 |
| 1304 | Deudores por Siniestros de Coaseguros Cedidos | 0 |
| 1305 | Recuperación de Siniestros Avisados por Reaseguros Cedidos | 7,171,372 |
| 1399 | Deudores por reaseguros y coaseguros | -362,340 |
| 14 | OTROS ACTIVOS | 3,186,774 |
| 1401 | DEUDAS DEL FISCO | 329,655 |
| 1402 | DEUDORES VARIOS | 424,657 |
| 140202 | Deudores Relacionados | 0 |
| 140204 | Otras Cuentas por Cobrar | 104 |
| 140299 | Provisión (Crédito) | 0 |
| 1403 | DIFERIDOS | 2,432,462 |
| 2 | PASIVOS | 34,321,182 |
| 21 | RESERVAS TECNICAS | 22,646,819 |
| 2101 | DE RIESGOS EN CURSO | 10,826,754 |
| 210101 | Primas no devengadas | 10,826,754 |
| 210102 | Riesgos no expirados | 0 |
| 210103 | Especiales para reaseguros | 0 |
| 2102 | RESERVAS DE SEGUROS DE VIDA | 0 |
| 210201 | Reservas Matemáticas-Vida Individual | 0 |
| 210202 | Reservas de vida en grupo y coberturas adicionales | 0 |
| 210203 | Otras reservas seguros de vida-Ahorro | 0 |

REASEGURADORA DEL ECUADOR S.A.
BALANCE GENERAL AL: 31 DE AGOSTO DEL 2020

Pág. 2/3

| CÓDIGO | DESCRIPCIÓN CUENTA | |
|-------------|---|-------------------|
| 2103 | RESERVAS PARA OBLIGACIONES DE SINIESTROS PENDIENTES | 11,196,823 |
| 210301 | Siniestros Liquidados por Pagar Vida y Generales | 0 |
| 210302 | Siniestros por Liquidar | 11,031,832 |
| 210303 | Reserva de Siniestros Ocurredos y no Reportados | 164,990 |
| 210304 | Reserva para obligaciones de siniestros pendientes-Seguros Vencidos de Vida | 0 |
| 210305 | Reservas para obligaciones de siniestros pendientes-Dividendos Acumulados pólizas de vida | 0 |
| 2104 | RESERVA DE DESVIACIÓN DE SINIESTRALIDAD Y CATASTRÓFICAS | 36,602 |
| 210401 | Reservas Catastróficas | 0 |
| 210402 | Reservas Desviación de Siniestralidad y Catastróficas-Desviación de Siniestralidad | 36,602 |
| 2105 | Reserva de Estabilización | 586,639 |
| 210501 | Para ramo nuevos | 0 |
| 210502 | Para ramos existentes | 586,639 |
| 2106 | OTRAS RESERVAS | 0 |
| 22 | REASEGUROS Y COASEGUROS CEDIDOS | 2,423,607 |
| 2201 | Primas por Pagar Reaseguros Cedidos | 2,403,925 |
| 2202 | Acreeedores por Siniestros Reaseguros Aceptados | 19,682 |
| 2203 | Primas por Pagar Coaseguros Cedidos | 0 |
| 2204 | Acreeedores por Siniestros Coaseguros Aceptados | 0 |
| 23 | OTRAS PRIMAS POR PAGAR | 0 |
| 2301 | Primas por Pagar Asegurados | 0 |
| 2302 | Otras Primas | 0 |
| 24 | OBLIGACIONES CON INSTITUCIONES DEL SISTEMA FINANCIERO | 0 |
| 2401 | Corto Plazo | 0 |
| 2402 | Largo Plazo | 0 |
| 25 | OTROS PASIVOS | 9,250,756 |
| 2501 | IMPUESTOS, RETENCIONES Y CONTRIBUCIONES POR PAGAR | 1,721,590 |
| 2502 | CUENTAS POR PAGAR AL PERSONAL | 972,413 |
| 2504 | Intereses por pagar obligaciones en circulación | 0 |
| 2590 | OTROS PASIVOS POR PAGAR | 6,556,752 |
| 259005 | Proveedores | 0 |
| 259006 | Primas Anticipadas | 0 |
| 259008 | Otras Cuentas por Pagar | 2,757,831 |
| 26 | Valores en Circulación | 0 |
| 2601 | Papeles comerciales en circulación a corto plazo | 0 |
| 2602 | Obligaciones en circulación a largo plazo | 0 |
| 3 | PATRIMONIO | 19,218,677 |
| 31 | CAPITAL | 13,000,000 |
| 3101 | CAPITAL PAGADO | 13,000,000 |
| 3102 | CAPITAL OPERATIVO(SUCURSALES DE COMPAÑÍAS EXTRANJERAS) | 0 |
| 32 | RESERVAS | 2,141,448 |
| 3201 | LEGALES | 1,781,686 |
| 3202 | ESPECIALES | 0 |
| 3203 | REVALORIZACION DEL PATRIMONIO | 250,352 |
| 3204 | DIVIDENDOS ACCION | 109,410 |
| 3205 | OTRAS | 0 |
| 3206 | RESERVA DE CAPITAL | 0 |

REASEGURADORA DEL ECUADOR S.A.
BALANCE GENERAL AL: 31 DE AGOSTO DEL 2020

Pág. 3/3

| CÓDIGO | DESCRIPCIÓN CUENTA | |
|---------------|--|-------------------|
| 34 | RESULTADOS | 4,077,229 |
| 3401 | ACUMULADOS | 1,317,838 |
| 340101 | Utilidades | 1,317,838 |
| 340102 | (Pérdidas) | 0 |
| 3402 | DEL EJERCICIO | 2,759,391 |
| 340201 | Utilidades | 2,759,391 |
| 340202 | (Pérdidas) | 0 |
| 4 | EGRESOS | 41,125,169 |
| 5 | INGRESOS | 43,884,561 |
| (5-4) | INGRESOS-EGRESOS (Períodos intermedios) | 2,759,391 |
| 6 | CONTINGENTES | 0 |
| 63 | ACREEDORAS POR EL CONTRARIO | 0 |
| 64 | ACREEDORAS | 0 |
| 7 | CUENTAS DE ORDEN | 20,656,499 |
| 71 | DEUDORAS | 20,656,499 |
| 7101 | Valores en Custodia | 20,656,499 |
| 7102 | Valores en Garantía | 0 |
| 7190 | Otras | 0 |

REASEGURADORA DEL ECUADOR S.A.
ESTADO TÉCNICO FINANCIERO
FECHA: AL 31 DE AGOSTO DEL 2020

Pág. 1/3

| CODIGO | DESCRIPCION | |
|------------|--|-------------------|
| | INGRESO DEVENGADO | 14,289,028 |
| | PRIMA RETENIDA DEVENGADA | 19,039,042 |
| 51-45-44 | PRIMA NETA RETENIDA | 17,621,587 |
| 51-45-4403 | PRIMA NETA EMITIDA | 21,775,816 |
| 51 | PRIMA EMITIDA | 22,364,456 |
| 5101 | DE SEGUROS DIRECTOS | 0 |
| 510101 | VIDA INDIVIDUAL | 0 |
| 510102 | VIDA EN GRUPO | 0 |
| 510103 | SEGUROS GENERALES | 0 |
| 5102 | DE REASEGUROS ACEPTADOS | 22,364,456 |
| 510201 | EN EL PAÍS | 21,690,471 |
| 510202 | EN EL EXTERIOR | 673,985 |
| 5103 | DE COASEGUROS ACEPTADOS | 0 |
| 45 | LIQUIDACIONES Y RESCATES | 588,639 |
| 44 | PRIMAS DE REASEGUROS CEDIDOS | 4,154,229 |
| 4401 | EN EL PAÍS | 0 |
| 4402 | EN EL EXTERIOR | 4,154,229 |
| 4403 | PRIMAS DE COASEGUROS CEDIDOS | 0 |
| | AJUSTE DE RESERVA RIESGOS EN CURSO | -1,417,455 |
| 480101 | PRIMA NO DEVENGADA | 10,826,754 |
| 480102 | RIESGOS NO EXPIRADOS | 0 |
| 480103 | ESPECIALES PARA REASEGUROS | 0 |
| 570101 | PRIMA NO DEVENGADA | 12,244,209 |
| 570102 | RIESGOS NO EXPIRADOS | 0 |
| 570103 | ESPECIALES PARA REASEGUROS | 0 |
| | AJUSTE DE RESERVA DE VIDA | 0 |
| 480201 | RESERVA MATEMATICA-Vida individual | 0 |
| 480202 | VIDA EN GRUPO Y COBERTURAS ADICIONALES | 0 |
| 570201 | RESERVA MATEMATICA-Vida individual | 0 |
| 570202 | VIDA EN GRUPO Y COBERTURAS ADICIONALES | 0 |
| | AJUSTE RESERVA CATASTRÓFICA | 0 |
| 480401 | RESERVAS CATASTRÓFICAS | 0 |
| 570401 | RESERVAS CATASTRÓFICAS | 0 |
| | AJUSTE RESERVA DESVIACIÓN DE SINIESTRALIDAD | 36,602 |
| 480402 | DESVIACION DE SINIESTRALIDAD | 36,602 |
| 570402 | DESVIACION DE SINIESTRALIDAD | 0 |
| | AJUSTE RESERVA DE ESTABILIZACIÓN RAMO NUEVO (*) | 0 |
| 480501 | RAMOS NUEVOS | 0 |
| 570501 | RAMOS NUEVOS | 0 |
| | AJUSTE RESERVA DE ESTABILIZACIÓN RAMO EXISTENTE (*) | 413,330 |
| 480502 | RAMO EXISTENTE | 586,639 |
| 570502 | RAMO EXISTENTE | 173,309 |
| | AJUSTE OTRAS RESERVAS | 0 |
| 4806 | PARA OTRAS RESERVAS | 0 |
| 5706 | DE OTRAS RESERVAS | 0 |
| 43 | PRIMAS DE REASEGUROS NO PROPORCIONALES | 4,300,081 |

REASEGURADORA DEL ECUADOR S.A.
ESTADO TÉCNICO FINANCIERO
FECHA: AL 31 DE AGOSTO DEL 2020

Pág. 2/3

| CODIGO | DESCRIPCION | |
|--------------------|--|-------------------|
| | COSTO DE SINIESTROS | 6,450,510 |
| 46 | SINIESTROS PAGADOS | 7,550,169 |
| 4601 | DE SEGUROS | 0 |
| 4602 | DE COASEGUROS | 0 |
| 4603 | DE REASEGUROS ACEPTADOS | 7,537,845 |
| 4604 | GASTOS LIQUIDACIONES DE SINIESTROS | 0 |
| 4605 | PARTICIPACIÓN DE REASEGURADORES EN SALVAMENTOS | 12,324 |
| 53 | RECUPERACIONES DE SINIESTROS | 1,552,869 |
| 5301 + 5302 | RECUPERACIONES DE REASEGUROS Y COASEGUROS CEDIDOS | 935,950 |
| 5303 + 5304 + 5305 | SALVAMENTOS DE SEGUROS DIRECTOS, COASEGUROS Y REASEGUROS ACEPTADOS | 616,919 |
| | AJUSTE NETO DE RESERVA DE SINIESTROS | 453,210 |
| 480301 | SINIESTROS POR LIQUIDAR | 3,771,901 |
| 570301 | SINIESTROS POR LIQUIDAR | 3,078,046 |
| 480302 | RESERVA DE SINIESTROS OCURRIDOS Y NO REPORTADOS | 164,990 |
| 570302 | RESERVA DE SINIESTROS OCURRIDOS Y NO REPORTADOS | 405,635 |
| 480303 | DIVIDENDOS ACUMULADOS PÓLIZAS DE VIDA | 0 |
| 570303 | DIVIDENDOS ACUMULADOS PÓLIZAS DE VIDA | 0 |
| | RESULTADO DE INTERMEDIACION | -4,417,993 |
| 42(-)4204 | COMISIONES PAGADAS | 5,629,133 |
| 52(-)5204 | COMISIONES RECIBIDAS | 1,211,140 |
| | MARGEN DE CONTRIBUCION | 3,420,525 |
| 41-410113 | GASTOS DE ADMINISTRACION | 1,020,755 |
| | RESULTADO TECNICO | 2,399,770 |
| | RESULTADO DE INVERSIONES | 2,084,325 |
| 5401 | DE RENTA FIJA | 896,135 |
| 540101 | Renta Fija Tipo I a Valor Razonable | 7,634 |
| 540102 | Renta Fija Tipo I a Costo Amortizado | 194,542 |
| 540103 | Renta Fija Tipo II a Valor Razonable | 964 |
| 540104 | Renta Fija Tipo II a Costo Amortizado | 692,528 |
| 540105 | Renta Fija Tipo III a Valor Razonable | 466 |
| 540106 | Renta Fija Internacional a Valor Razonable | 0 |
| 540107 | Renta Fija Internacional a Costo Amortizado | 0 |
| 540108 | Ganancia en valor razonable en inversiones de renta fija | 0 |
| 5402 | DE RENTA VARIABLE | 1,185,885 |
| 540201 | Renta Variable Nacional a Valor Razonable | 343,926 |
| 540202 | Renta Variable Nacional al Costo | 0 |
| 540203 | Renta Variable Internacional a Valor Razonable | 0 |
| 540204 | Renta Variable Internacional al Costo | 5 |
| 540205 | Ganancia en valor razonable en inversiones de renta variable | 1,121,257 |
| 470206 | Pérdida en valor razonable en inversiones de renta variable | 228,190 |
| 470207 | Pérdida por deterioro de inversión | 51,112 |
| 5502 | DIVIDENDOS DE ACCIONES | 0 |
| 5602 | POR VENTA DE ACTIVOS FIJOS | 0 |
| 470203 | POR VENTA DE ACTIVOS FIJOS | 0 |
| 5601 | POR VENTA, SORTEO O VENCIMIENTO DE VAL. MOBILIARIOS | 2,305 |

REASEGURADORA DEL ECUADOR S.A.
ESTADO TÉCNICO FINANCIERO
FECHA: AL 31 DE AGOSTO DEL 2020

Pág. 3/3

| CODIGO | DESCRIPCION | |
|---------------|--|------------------|
| | OTROS INGRESOS Y EGRESOS | -10,642 |
| | INGRESOS | 5,096 |
| 5204 | COMISIONES POR OTROS CONCEPTOS | 0 |
| 5405 | PRÉSTAMOS SOBRE PÓLIZAS | 0 |
| 5501 | INTERESES SOBRE OBLIGACIONES | 0 |
| 5503 | OTRAS RENTAS | 0 |
| 5604 | POR DEUDAS O PÉRDIDAS RECUPERADAS | 5,096 |
| | EGRESOS | 15,739 |
| 420490 | COMISIONES PAGADAS - OTROS | 0 |
| 470101 | SOBRE RESERVAS RETENIDAS POR REASEGUROS | 0 |
| 470102 | SOBRE PRÉSTAMOS RECIBIDOS | 0 |
| 470103 | SOBRE OBLIGACIONES EN CIRCULACIÓN | 0 |
| 470104 | SOBRE LOS CONVENIOS DE AHORRO DE SEGUROS INDIVIDUAL | 0 |
| 470201 | POR COMPRA, VENTA, SORTEO O CUSTODIA DE VALORES | 15,739 |
| | PROVISIONES Y CASTIGOS | 38,997 |
| 470301 | PROVISIÓN FLUCTUACIÓN DE VALORES | 0 |
| 470302 | AMORTIZACIÓN DE GASTOS DE ESTABLECIMIENTO Y ORGANIZACIÓN | 0 |
| 470303 | DEPRECIACIONES DE ACTIVOS FIJOS | 27,669 |
| 4705 | PARA CUENTAS DE DUDOSO RECAUDO | 11,328 |
| | DIFERENCIAS DE CAMBIOS | 0 |
| 5603 | POR DIFERENCIA EN CAMBIO | 0 |
| 470202 | POR DIFERENCIA EN CAMBIO | 0 |
| | RESULTADO DE EXPLOTACIÓN | 4,434,457 |
| | RESULTADO FUERA DE EXPLOTACIÓN | 421,471 |
| 5605 | INGRESOS POR OTROS CONCEPTOS | 486,173 |
| 470204 | EGRESOS POR OTROS CONCEPTOS | 64,702 |
| | RESULTADO ANTES DE IMPUESTO Y PARTICIPACIÓN | 4,855,928 |
| 410113 | PARTICIPACIÓN TRABAJADORES | 649,269 |
| 4704 | CONTRIBUCIONES E IMPUESTOS | 1,447,268 |
| 470401 | CONTRIBUCIÓN SUPERINTENDENCIA DE BANCOS | 0 |
| 470402 | IMPUESTOS MUNICIPALES | 50,262 |
| 470403 | IMPUESTO A LA RENTA | 919,797 |
| 470404 | IMPUESTO A LA SALIDA DE DIVISAS | 313,158 |
| 470490 | OTROS IMPUESTOS | 164,050 |
| | RESULTADO DEL EJERCICIO | 2,759,391 |

REASEGURADORA DEL ECUADOR S.A.
INVERSIONES OBLIGATORIAS

| INVERSIONES OBLIGATORIAS | |
|---|-------------------|
| Capital Pagado | 7,800,000 |
| Reserva Legal | 1,069,012 |
| Reservas Técnicas: | 15,475,447 |
| Reservas Riesgos en Curso | 10,826,754 |
| Reserva de primas no devengadas | 10,826,754 |
| Reservas de insuficiencia de primas | 586,639 |
| Reservas Especiales para Reaseguros | 0 |
| Reservas para Seguros de Vida | 0 |
| Reservas de Seguros de Vida Individual | 0 |
| Reservas de Seguros Colectiva y coberturas adicionales | 0 |
| Otras reservas Seguros de vida - ahorro | 0 |
| Reservas para obligaciones de Siniestros Pendientes | 4,025,451 |
| Siniestros liquidados por pagar vida y generales | 0 |
| Siniestros por liquidar | 11,031,832 |
| Siniestros ocurridos y no reportados vida y generales | 164,990 |
| Seguros vencidos de vida | 0 |
| Dividendos acumulados pólizas de vida | 0 |
| (-) Recuperación de Siniestros avisados por reaseguros cedidos | 7,171,372 |
| Reservas de desviación de siniestralidad y catastróficas | 36,602 |
| Reservas Catastróficas | 0 |
| Reservas de desviación de siniestralidad | 36,602 |
| Otras Reservas | 0 |
| Primas Anticipadas pagadas | 0 |
| Compensación Primas por Cobrar | 5,157,634 |
| Patrimonio al 31 de diciembre del año inmediato anterior | 19,153,051 |
| INVERSIÓN OBLIGATORIA | 19,186,825 |

| RESUMEN DE INVERSIONES | |
|-------------------------------|-------------------|
| INVERSIÓN OBLIGATORIA | 19,186,825 |
| INVERSIÓN ADMITIDA | 29,371,215 |
| EXCEDENTE/DEFICIENCIA | 10,184,391 |

REASEGURADORA DEL ECUADOR S.A. INDICADORES FINANCIEROS

| INDICADOR | |
|--|--------|
| LIQUIDEZ | 1.47 |
| LIQUIDEZ INMEDIATA | 0.89 |
| SEGURIDAD | 1.48 |
| RENTABILIDAD PARA LOS ACCIONISTAS ROE | 23.05% |
| RENTABILIDAD DE ACTIVOS ROA | 7.95% |
| RENTABILIDAD SOBRE LAS OPERACIONES | 12.67% |
| TASA DE GASTOS DE ADMINISTRACIÓN | 4.69% |
| TASA DE GASTOS DE PRODUCCION | 25.85% |
| TASA DE GASTOS DE OPERACIÓN | 30.54% |
| ENDEUDAMIENTO | 0.61 |
| CESION REASEGURO | 19.08% |
| RENTABILIDAD REASEGURO | 29.15% |
| TASA DE SINIESTRALIDAD NETA RETENIDA DEVENGADA | 33.88% |
| RAZON COMBINADA | 83.21% |
| TASA DE UTILIDAD TECNICA | 16.79% |

Elaborado por: Departamento de Contabilidad

REASEGURADORA DEL ECUADOR S.A.

CAPITAL ADECUADO

| DESCRIPCIÓN | VALOR US\$ |
|--|------------------|
| CAPITAL ADECUADO EN FUNCION DE PRIMAS | 6,384,245 |
| CAPITAL ADECUADO POR CARGA MEDIA DE SINIESTRALIDAD | 3,742,558 |
| REQUERIMIENTO DE CAPITAL ADECUADO (El mayor entre Primas y Siniestros) | 6,384,245 |
| CAPITAL ADECUADO PARA EL RIESGO DE CRÉDITO DE REASEGURO | 0 |
| CAPITAL ADECUADO CON FACTOR DE CORRECCIÓN POR CONCENTRACIÓN | 6,384,245 |
| TOTAL REQUERIMIENTO DE CAPITAL ADECUADO | 6,384,245 |

PATRIMONIO TÉCNICO

PATRIMONIO TÉCNICO PRIMARIO

| | |
|---|-------------------|
| CAPITAL PAGADO | 13,000,000 |
| CAPITAL OPERATIVO | 0 |
| RESERVA LEGAL | 1,781,686 |
| RESERVAS ESPECIALES-APORTES DE ACCIONISTAS | 0 |
| RESERVAS ESPECIALES-UTILIDADES RETENIDAS PARA FUTURAS CAPITALIZACIONES (Por requerimiento del organismo de control) | 0 |
| DIVIDENDOS ACCIÓN | 109,410 |
| RESULTADOS ACUMULADOS-UTILIDADES | 0 |
| RESULTADOS ACUMULADOS-ÉRDIDAS | 0 |
| RESERVAS DE DESVIACIÓN DE SINIESTRALIDAD Y CATASTRÓFICAS | 36,602 |
| RESULTADO DEL EJERCICIO-PÉRDIDAS (5-4 Períodos Intermedios) | 0 |
| TOTAL PATRIMONIO TÉCNICO PRIMARIO | 14,927,698 |
| DEDUCCIONES DEL PATRIMONIO TÉCNICO PRIMARIO | 0 |
| TOTAL PATRIMONIO TÉCNICO PRIMARIO DESPUÉS DE DEDUCCIONES | 14,927,698 |

PATRIMONIO TÉCNICO SECUNDARIO

| | |
|---|------------------|
| RESERVAS ESPECIALES-UTILIDADES RETENIDAS PARA FUTURAS CAPITALIZACIONES (Por requerimiento del organismo de control) | 0 |
| OTRAS RESERVAS | 0 |
| 45% RESERVA DE CAPITAL | 0 |
| RESULTADOS ACUMULADOS-UTILIDADES | 1,317,838 |
| RESULTADOS ACUMULADOS-PÉRDIDAS | 0 |
| RESULTADOS DEL EJERCICIO-UTILIDADES (5-4 Períodos Intermedios) | 2,759,391 |
| TOTAL PATRIMONIO TÉCNICO SECUNDARIO | 4,077,229 |

| | |
|---------------------------------|-------------------|
| TOTAL PATRIMONIO TÉCNICO | 19,004,927 |
|---------------------------------|-------------------|

EXCESO O DEFECTO DE PATRIMONIO TÉCNICO

| | |
|---|-------------------|
| CAPITAL ADECUADO REQUERIDO | 6,384,245 |
| PATRIMONIO TÉCNICO REPORTADO | 19,004,927 |
| EXCEDENTE/DEFICIENCIA DE PATRIMONIO TÉCNICO | 12,620,682 |
| % EXCEDENTE/DEFICIENCIA SOBRE CAPITAL ADECUADO REQUERIDO | 197.68% |

REASEGURADORA DEL ECUADOR S.A.
COMPOSICIÓN DE LA CARTERA

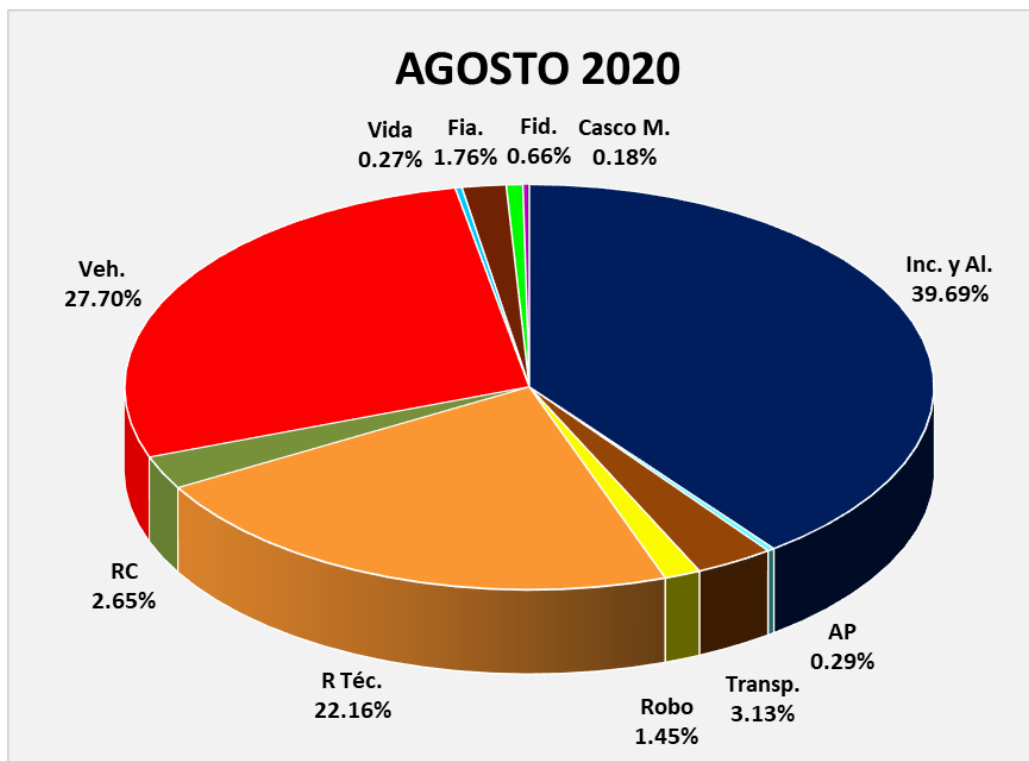
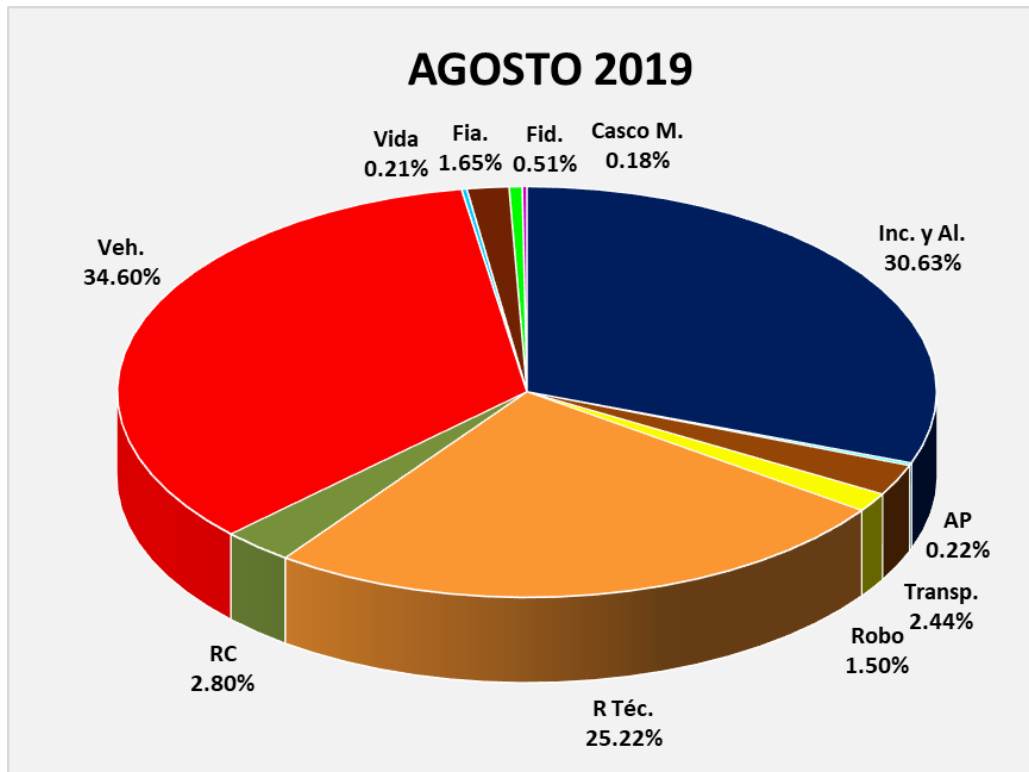

REASEGURADORA DEL ECUADOR S.A.
SINIESTRALIDAD GLOBAL

| | |
|---|----------------------|
| Prima Neta Emitida AGOSTO-20 | 21,775,816.35 |
| (+) Reservas de Riesgo en Curso AGOSTO-19 | 12,671,400.59 |
| (-) Reservas de Riesgo en curso AGOSTO-20 | 10,826,753.87 |
| Primas devengadas: | 23,620,463.07 |

| | |
|---|----------------------|
| Siniestros Netos Pagados AGOSTO-20 | 6,933,249.85 |
| (+) Reservas para Obligaciones Pendientes AGOSTO-20 | 11,196,822.84 |
| (-) Reservas para Obligaciones Pendientes AGOSTO-19 | 5,229,265.57 |
| Total Siniestros: | 12,900,807.12 |

| | |
|---------------------------------|---------------|
| Siniestralidad Agosto-20 | 54.62% |
| Siniestralidad Agosto-19 | 27.57% |

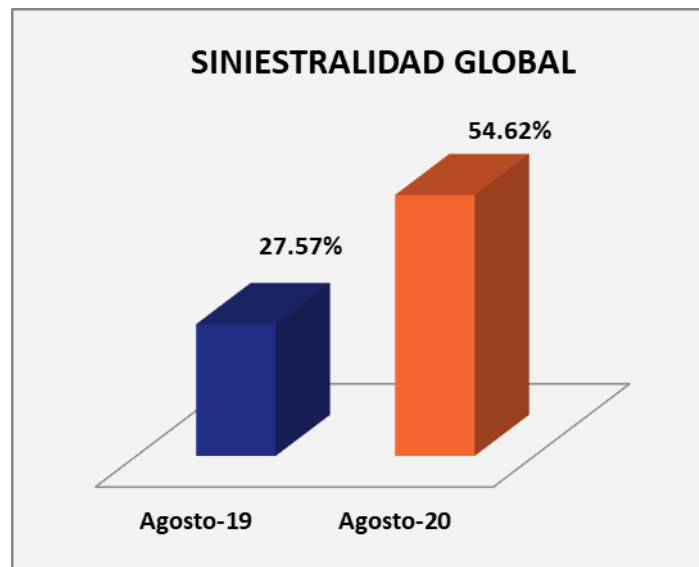

REASEGURADORA DEL ECUADOR S.A. SINIESTRALIDAD POR RAMO

AUTOMÁTICOS

| RAMO | PRIMA EMITIDA | SINIESTROS NETOS PAGADOS | % |
|-------|-------------------|--------------------------|---------------|
| INC | 2,341,741 | 217,498 | 9.29% |
| AP | 20,806 | 716 | 3.44% |
| TR | 454,868 | 237,894 | 52.30% |
| RO | 277,178 | 161,630 | 58.31% |
| VH | 5,932,136 | 3,146,229 | 53.04% |
| VIDA | 0 | 0 | 0.00% |
| RC | 334,704 | 64,886 | 19.39% |
| RT | 1,504,045 | 532,669 | 35.42% |
| FIA | 374,611 | 595,497 | 158.96% |
| FID | 137,897 | 74,215 | 53.82% |
| CRÉD | 17,572 | 17,826 | 101.45% |
| CASCO | 9,791 | -3,019 | -30.83% |
| | 11,405,350 | 5,046,041 | 44.24% |

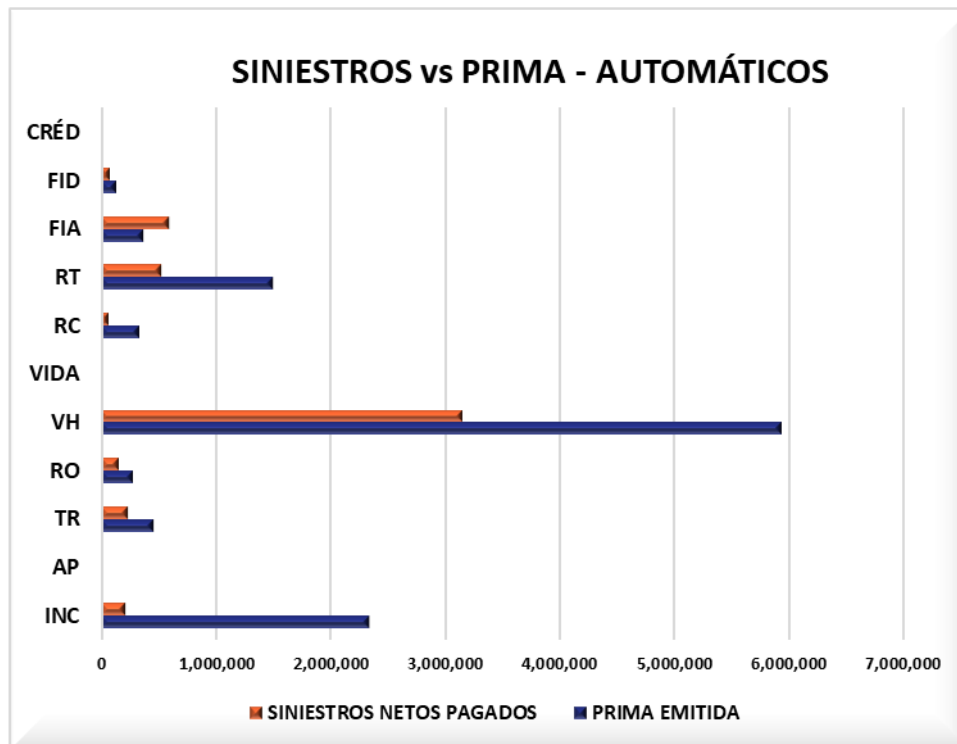

REASEGURADORA DEL ECUADOR S.A. SINIESTRALIDAD POR RAMO

FACULTATIVOS

| RAMO | PRIMA EMITIDA | SINIESTROS NETOS PAGADOS | % |
|-------|-------------------|--------------------------|---------------|
| INC | 6,494,659 | 1,124,820 | 17.32% |
| AP | 25,743 | 0 | 0.00% |
| TR | 205,465 | 3,288 | 1.60% |
| RO | 32,271 | 232 | 0.72% |
| VH | 245,917 | 14,000 | 5.69% |
| VIDA | 50,028 | 0 | 0.00% |
| RC | 227,180 | 189 | 0.08% |
| RT | 3,406,205 | 731,455 | 21.47% |
| CASCO | 29,353 | 901 | 3.07% |
| | 10,716,820 | 1,874,884 | 17.49% |

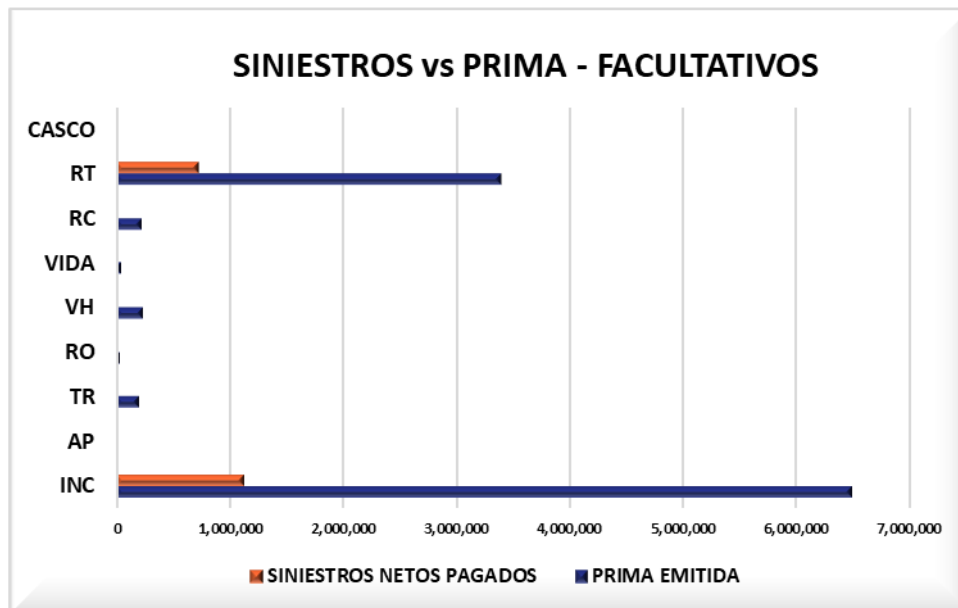

REASEGURADORA DEL ECUADOR S.A. SINIESTRALIDAD POR RAMO

GLOBAL

| RAMO | PRIMA EMITIDA | SINIESTROS NETOS PAGADOS | % |
|-------|-------------------|--------------------------|---------------|
| INC | 8,836,400 | 1,342,318 | 15.19% |
| AP | 46,549 | 716 | 1.54% |
| TR | 660,334 | 241,182 | 36.52% |
| RO | 309,449 | 161,862 | 52.31% |
| VH | 6,178,054 | 3,160,229 | 51.15% |
| VIDA | 50,028 | 0 | 0.00% |
| RC | 561,883 | 65,075 | 11.58% |
| RT | 4,910,250 | 1,264,124 | 25.74% |
| FIA | 374,611 | 595,497 | 158.96% |
| FID | 137,897 | 74,215 | 53.82% |
| CRÉD | 17,572 | 17,826 | 101.45% |
| CASCO | 39,144 | -2,118 | -5.41% |
| | 22,122,171 | 6,920,926 | 31.29% |

