

REASEGURADORA DEL ECUADOR S.A.
BALANCE GENERAL AL: 31 de JULIO DEL 2021

Pág. 1/3

| CÓDIGO | DESCRIPCIÓN CUENTA | |
|-------------|--|-------------------|
| 1 | ACTIVO | 56,924,749 |
| 11 | INVERSIONES | 32,445,783 |
| 1101 | FINANCIERAS | 30,495,606 |
| 110101 | Renta Fija Tipo I a Valor Razonable | 0 |
| 110102 | Renta Fija Tipo I a Costo Amortizado | 3,772,689 |
| 110103 | Renta Fija Tipo II a Valor Razonable | 0 |
| 110104 | Renta Fija Tipo II a Costo Amortizado | 14,912,665 |
| 110105 | Renta Fija Tipo III a Valor Razonable | 508,581 |
| 110106 | Renta Fija Internacional a Valor Razonable | 0 |
| 110107 | Renta Fija Internacional a Costo Amortizado | 0 |
| 110108 | Renta Variable a Valor Razonable | 10,111,627 |
| 110109 | Renta Variable al Costo | 0 |
| 110110 | Renta Variable Internacional a Valor Razonable | 1,544,296 |
| 110111 | Renta Variable Internacional al Costo | 0 |
| 110112 | Otras Inversiones | 0 |
| 110198 | Provisión Fluctuación de Valores (Crédito) | 0 |
| 110199 | Deterioro Acumulado de Inversiones Financieras (Crédito) | -354,252 |
| 1102 | CAJA y BANCOS | 1,389,561 |
| 1103 | ACTIVOS FIJOS | 560,616 |
| 12 | DEUDORES POR PRIMAS | 0 |
| 1201 | PRIMAS POR COBRAR | 0 |
| 120199 | Provisión (Crédito) | 0 |
| 1202 | PRIMAS DOCUMENTADAS | 0 |
| 120299 | Provisión (Crédito) | 0 |
| 13 | DEUDORES POR REASEGUROS Y COASEGUROS | 18,357,553 |
| 1301 | Primas por Cobrar Reaseguros Aceptados | 7,742,109 |
| 1302 | Deudores por Siniestros de Reaseguros Cedidos | 1,996,593 |
| 1303 | Primas por Cobrar Coaseguros Aceptados | 0 |
| 1304 | Deudores por Siniestros de Coaseguros Cedidos | 0 |
| 1305 | Recuperación de Siniestros Avisados por Reaseguros Cedidos | 8,807,050 |
| 1399 | Deudores por reaseguros y coaseguros | -188,199 |
| 14 | OTROS ACTIVOS | 6,121,412 |
| 1401 | DEUDAS DEL FISCO | 438,828 |
| 1402 | DEUDORES VARIOS | 251,689 |
| 140202 | Deudores Relacionados | 0 |
| 140204 | Otras Cuentas por Cobrar | 0 |
| 140299 | Provisión (Crédito) | 0 |
| 1403 | DIFERIDOS | 5,430,896 |
| 2 | PASIVOS | 37,695,054 |
| 21 | RESERVAS TECNICAS | 23,228,084 |
| 2101 | DE RIESGOS EN CURSO | 10,080,626 |
| 210101 | Primas no devengadas | 10,080,626 |
| 210102 | Riesgos no expirados | 0 |
| 210103 | Especiales para reaseguros | 0 |
| 2102 | RESERVAS DE SEGUROS DE VIDA | 0 |
| 210201 | Reservas Matemáticas-Vida Individual | 0 |
| 210202 | Reservas de vida en grupo y coberturas adicionales | 0 |
| 210203 | Otras reservas seguros de vida-Ahorro | 0 |

REASEGURADORA DEL ECUADOR S.A.
BALANCE GENERAL AL: 31 de JULIO DEL 2021

Pág. 2/3

| CÓDIGO | DESCRIPCIÓN CUENTA | |
|---------------|---|-------------------|
| 2103 | RESERVAS PARA OBLIGACIONES DE SINIESTROS PENDIENTES | 12,289,599 |
| 210301 | Siniestros Liquidados por Pagar Vida y Generales | 0 |
| 210302 | Siniestros por Liquidar | 12,068,436 |
| 210303 | Reserva de Siniestros Ocurredos y no Reportados | 221,164 |
| 210304 | Reserva para obligaciones de siniestros pendientes-Seguros Vencidos de Vida | 0 |
| 210305 | Reservas para obligaciones de siniestros pendientes-Dividendos Acumulados pólizas de vida | 0 |
| 2104 | RESERVA DE DESVIACIÓN DE SINIESTRALIDAD Y CATASTRÓFICAS | 54,541 |
| 210401 | Reservas Catastróficas | 34,498 |
| 210402 | Reservas Desviación de Siniestralidad y Catastróficas-Desviación de Siniestralidad | 20,042 |
| 2105 | Reserva de Estabilización | 803,318 |
| 210501 | Para ramo nuevos | 0 |
| 210502 | Para ramos existentes | 803,318 |
| 2106 | OTRAS RESERVAS | 0 |
| 22 | REASEGUROS Y COASEGUROS CEDIDOS | 3,083,241 |
| 2201 | Primas por Pagar Reaseguros Cedidos | 3,052,770 |
| 2202 | Acreeedores por Siniestros Reaseguros Aceptados | 30,471 |
| 2203 | Primas por Pagar Coaseguros Cedidos | 0 |
| 2204 | Acreeedores por Siniestros Coaseguros Aceptados | 0 |
| 23 | OTRAS PRIMAS POR PAGAR | 0 |
| 2301 | Primas por Pagar Asegurados | 0 |
| 2302 | Otras Primas | 0 |
| 24 | OBLIGACIONES CON INSTITUCIONES DEL SISTEMA FINANCIERO | 0 |
| 2401 | Corto Plazo | 0 |
| 2402 | Largo Plazo | 0 |
| 25 | OTROS PASIVOS | 11,383,729 |
| 2501 | IMPUESTOS, RETENCIONES Y CONTRIBUCIONES POR PAGAR | 1,164,969 |
| 2502 | CUENTAS POR PAGAR AL PERSONAL | 763,752 |
| 2504 | Intereses por pagar obligaciones en circulación | 0 |
| 2590 | OTROS PASIVOS POR PAGAR | 9,455,008 |
| 259005 | Proveedores | 0 |
| 259006 | Primas Anticipadas | 0 |
| 259008 | Otras Cuentas por Pagar | 1,147,638 |
| 26 | Valores en Circulación | 0 |
| 2601 | Papeles comerciales en circulación a corto plazo | 0 |
| 2602 | Obligaciones en circulación a largo plazo | 0 |
| 3 | PATRIMONIO | 19,229,694 |
| 31 | CAPITAL | 13,000,000 |
| 3101 | CAPITAL PAGADO | 13,000,000 |
| 3102 | CAPITAL OPERATIVO(SUCURSALES DE COMPAÑÍAS EXTRANJERAS) | 0 |
| 32 | RESERVAS | 2,713,469 |
| 3201 | LEGALES | 2,130,552 |
| 3202 | ESPECIALES | 0 |
| 3203 | REVALORIZACION DEL PATRIMONIO | 473,507 |
| 3204 | DIVIDENDOS ACCION | 109,410 |
| 3205 | OTRAS | 0 |
| 3206 | RESERVA DE CAPITAL | 0 |

REASEGURADORA DEL ECUADOR S.A.
BALANCE GENERAL AL: 31 de JULIO DEL 2021

Pág. 3/3

| CÓDIGO | DESCRIPCIÓN CUENTA | |
|---------------|--|-------------------|
| 34 | RESULTADOS | 3,516,226 |
| 3401 | ACUMULADOS | 1,757,627 |
| 340101 | Utilidades | 1,757,627 |
| 340102 | (Pérdidas) | 0 |
| 3402 | DEL EJERCICIO | 1,758,598 |
| 340201 | Utilidades | 1,758,598 |
| 340202 | (Pérdidas) | 0 |
| 4 | EGRESOS | 38,948,416 |
| 5 | INGRESOS | 40,707,015 |
| (5-4) | INGRESOS-EGRESOS (Períodos intermedios) | 1,758,598 |
| 6 | CONTINGENTES | 0 |
| 63 | ACREEDORAS POR EL CONTRARIO | 0 |
| 64 | ACREEDORAS | 0 |
| 7 | CUENTAS DE ORDEN | 21,939,576 |
| 71 | DEUDORAS | 21,939,576 |
| 7101 | Valores en Custodia | 21,939,576 |
| 7102 | Valores en Garantía | 0 |
| 7190 | Otras | 0 |

REASEGURADORA DEL ECUADOR S.A.
ESTADO TÉCNICO FINANCIERO
FECHA: AL 31 DE JULIO DEL 2021

Pág. 1/3

| CODIGO | DESCRIPCION | |
|-------------------|--|-------------------|
| | INGRESO DEVENGADO | 10,541,637 |
| | PRIMA RETENIDA DEVENGADA | 14,482,631 |
| 51-45-44 | PRIMA NETA RETENIDA | 13,789,081 |
| 51-45-4403 | PRIMA NETA EMITIDA | 17,727,617 |
| 51 | PRIMA EMITIDA | 18,599,553 |
| 5101 | DE SEGUROS DIRECTOS | 0 |
| 510101 | VIDA INDIVIDUAL | 0 |
| 510102 | VIDA EN GRUPO | 0 |
| 510103 | SEGUROS GENERALES | 0 |
| 5102 | DE REASEGUROS ACEPTADOS | 18,599,553 |
| 510201 | EN EL PAÍS | 17,080,376 |
| 510202 | EN EL EXTERIOR | 1,519,176 |
| 5103 | DE COASEGUROS ACEPTADOS | 0 |
| 45 | LIQUIDACIONES Y RESCATES | 871,935 |
| 44 | PRIMAS DE REASEGUROS CEDIDOS | 3,938,536 |
| 4401 | EN EL PAÍS | 0 |
| 4402 | EN EL EXTERIOR | 3,938,536 |
| 4403 | PRIMAS DE COASEGUROS CEDIDOS | 0 |
| | AJUSTE DE RESERVA RIESGOS EN CURSO | -693,550 |
| 480101 | PRIMA NO DEVENGADA | 10,080,626 |
| 480102 | RIESGOS NO EXPIRADOS | 0 |
| 480103 | ESPECIALES PARA REASEGUROS | 0 |
| 570101 | PRIMA NO DEVENGADA | 10,774,176 |
| 570102 | RIESGOS NO EXPIRADOS | 0 |
| 570103 | ESPECIALES PARA REASEGUROS | 0 |
| | AJUSTE DE RESERVA DE VIDA | 0 |
| 480201 | RESERVA MATEMATICA-Vida individual | 0 |
| 480202 | VIDA EN GRUPO Y COBERTURAS ADICIONALES | 0 |
| 570201 | RESERVA MATEMATICA-Vida individual | 0 |
| 570202 | VIDA EN GRUPO Y COBERTURAS ADICIONALES | 0 |
| | AJUSTE RESERVA CATASTRÓFICA | 34,498 |
| 480401 | RESERVAS CATASTRÓFICAS | 34,498 |
| 570401 | RESERVAS CATASTRÓFICAS | 0 |
| | AJUSTE RESERVA DESVIACIÓN DE SINIESTRALIDAD | -16,560 |
| 480402 | DESVIACION DE SINIESTRALIDAD | 20,042 |
| 570402 | DESVIACION DE SINIESTRALIDAD | 36,602 |
| | AJUSTE RESERVA DE ESTABILIZACIÓN RAMO NUEVO (*) | 0 |
| 480501 | RAMOS NUEVOS | 0 |
| 570501 | RAMOS NUEVOS | 0 |
| | AJUSTE RESERVA DE ESTABILIZACIÓN RAMO EXISTENTE (*) | 216,679 |
| 480502 | RAMO EXISTENTE | 803,318 |
| 570502 | RAMO EXISTENTE | 586,639 |
| | AJUSTE OTRAS RESERVAS | 0 |
| 4806 | PARA OTRAS RESERVAS | 0 |
| 5706 | DE OTRAS RESERVAS | 0 |
| 43 | PRIMAS DE REASEGUROS NO PROPORCIONALES | 3,706,377 |

REASEGURADORA DEL ECUADOR S.A.
ESTADO TÉCNICO FINANCIERO
FECHA: AL 31 DE JULIO DEL 2021

Pág. 2/3

| CODIGO | DESCRIPCION | |
|--------------------|--|-------------------|
| | COSTO DE SINIESTROS | 5,090,109 |
| 46 | SINIESTROS PAGADOS | 8,174,650 |
| 4601 | DE SEGUROS | 0 |
| 4602 | DE COASEGUROS | 0 |
| 4603 | DE REASEGUROS ACEPTADOS | 6,696,256 |
| 4604 | GASTOS LIQUIDACIONES DE SINIESTROS | 0 |
| 4605 | PARTICIPACIÓN DE REASEGURADORES EN SALVAMENTOS | 1,478,394 |
| 53 | RECUPERACIONES DE SINIESTROS | 3,045,104 |
| 5301 + 5302 | RECUPERACIONES DE REASEGUROS Y COASEGUROS CEDIDOS | 1,365,421 |
| 5303 + 5304 + 5305 | SALVAMENTOS DE SEGUROS DIRECTOS, COASEGUROS Y REASEGUROS ACEPTADOS | 1,679,683 |
| | AJUSTE NETO DE RESERVA DE SINIESTROS | -39,438 |
| 480301 | SINIESTROS POR LIQUIDAR | 3,083,919 |
| 570301 | SINIESTROS POR LIQUIDAR | 3,266,520 |
| 480302 | RESERVA DE SINIESTROS OCURRIDOS Y NO REPORTADOS | 221,164 |
| 570302 | RESERVA DE SINIESTROS OCURRIDOS Y NO REPORTADOS | 78,000 |
| 480303 | DIVIDENDOS ACUMULADOS PÓLIZAS DE VIDA | 0 |
| 570303 | DIVIDENDOS ACUMULADOS PÓLIZAS DE VIDA | 0 |
| | RESULTADO DE INTERMEDIACION | -3,147,706 |
| 42(-)4204 | COMISIONES PAGADAS | 4,283,487 |
| 52(-)5204 | COMISIONES RECIBIDAS | 1,135,781 |
| | MARGEN DE CONTRIBUCION | 2,303,822 |
| 41-410113 | GASTOS DE ADMINISTRACION | 900,276 |
| | RESULTADO TECNICO | 1,403,546 |
| | RESULTADO DE INVERSIONES | 1,591,230 |
| 5401 | DE RENTA FIJA | 1,417,416 |
| 540101 | Renta Fija Tipo I a Valor Razonable | 2,645 |
| 540102 | Renta Fija Tipo I a Costo Amortizado | 182,751 |
| 540103 | Renta Fija Tipo II a Valor Razonable | 0 |
| 540104 | Renta Fija Tipo II a Costo Amortizado | 1,230,881 |
| 540105 | Renta Fija Tipo III a Valor Razonable | 1,139 |
| 540106 | Renta Fija Internacional a Valor Razonable | 0 |
| 540107 | Renta Fija Internacional a Costo Amortizado | 0 |
| 540108 | Ganancia en valor razonable en inversiones de renta fija | 0 |
| 5402 | DE RENTA VARIABLE | 173,814 |
| 540201 | Renta Variable Nacional a Valor Razonable | 277,389 |
| 540202 | Renta Variable Nacional al Costo | 0 |
| 540203 | Renta Variable Internacional a Valor Razonable | 31,128 |
| 540204 | Renta Variable Internacional al Costo | 2 |
| 540205 | Ganancia en valor razonable en inversiones de renta variable | 1,081,963 |
| 470206 | Pérdida en valor razonable en inversiones de renta variable | 1,204,990 |
| 470207 | Pérdida por deterioro de inversión | 11,678 |
| 5502 | DIVIDENDOS DE ACCIONES | 0 |
| 5602 | POR VENTA DE ACTIVOS FIJOS | 0 |
| 470203 | POR VENTA DE ACTIVOS FIJOS | 0 |
| 5601 | POR VENTA, SORTEO O VENCIMIENTO DE VAL. MOBILIARIOS | 0 |

REASEGURADORA DEL ECUADOR S.A.
ESTADO TÉCNICO FINANCIERO
FECHA: AL 31 DE JULIO DEL 2021

Pág. 3/3

| CODIGO | DESCRIPCION | |
|---------------|--|------------------|
| | OTROS INGRESOS Y EGRESOS | 144,757 |
| | INGRESOS | 161,909 |
| 5204 | COMISIONES POR OTROS CONCEPTOS | 0 |
| 5405 | PRÉSTAMOS SOBRE PÓLIZAS | 0 |
| 5501 | INTERESES SOBRE OBLIGACIONES | 0 |
| 5503 | OTRAS RENTAS | 0 |
| 5604 | POR DEUDAS O PÉRDIDAS RECUPERADAS | 161,909 |
| | EGRESOS | 17,152 |
| 420490 | COMISIONES PAGADAS - OTROS | 0 |
| 470101 | SOBRE RESERVAS RETENIDAS POR REASEGUROS | 0 |
| 470102 | SOBRE PRÉSTAMOS RECIBIDOS | 0 |
| 470103 | SOBRE OBLIGACIONES EN CIRCULACIÓN | 0 |
| 470104 | SOBRE LOS CONVENIOS DE AHORRO DE SEGUROS INDIVIDUAL | 0 |
| 470201 | POR COMPRA, VENTA, SORTEO O CUSTODIA DE VALORES | 17,152 |
| | PROVISIONES Y CASTIGOS | 66,181 |
| 470301 | PROVISIÓN FLUCTUACIÓN DE VALORES | 0 |
| 470302 | AMORTIZACIÓN DE GASTOS DE ESTABLECIMIENTO Y ORGANIZACIÓN | 0 |
| 470303 | DEPRECIACIONES DE ACTIVOS FIJOS | 31,325 |
| 4705 | PARA CUENTAS DE DUDOSO RECAUDO | 34,856 |
| | DIFERENCIAS DE CAMBIOS | 0 |
| 5603 | POR DIFERENCIA EN CAMBIO | 0 |
| 470202 | POR DIFERENCIA EN CAMBIO | 0 |
| | RESULTADO DE EXPLOTACIÓN | 3,073,352 |
| | RESULTADO FUERA DE EXPLOTACIÓN | 201,277 |
| 5605 | INGRESOS POR OTROS CONCEPTOS | 214,831 |
| 470204 | EGRESOS POR OTROS CONCEPTOS | 13,555 |
| | RESULTADO ANTES DE IMPUESTO Y PARTICIPACIÓN | 3,274,628 |
| 410113 | PARTICIPACIÓN TRABAJADORES | 413,788 |
| 4704 | CONTRIBUCIONES E IMPUESTOS | 1,102,242 |
| 470401 | CONTRIBUCIÓN SUPERINTENDENCIA DE BANCOS | 0 |
| 470402 | IMPUESTOS MUNICIPALES | 51,195 |
| 470403 | IMPUESTO A LA RENTA | 586,199 |
| 470404 | IMPUESTO A LA SALIDA DE DIVISAS | 270,557 |
| 470490 | OTROS IMPUESTOS | 194,292 |
| | RESULTADO DEL EJERCICIO | 1,758,598 |

REASEGURADORA DEL ECUADOR S.A.
INVERSIONES OBLIGATORIAS

| INVERSIONES OBLIGATORIAS | |
|---|-------------------|
| Capital Pagado | 7,800,000 |
| Reserva Legal | 1,278,331 |
| Reservas Técnicas: | 14,421,034 |
| Reservas Riesgos en Curso | 10,080,626 |
| Reserva de primas no devengadas | 10,080,626 |
| Reservas de insuficiencia de primas | 803,318 |
| Reservas Especiales para Reaseguros | 0 |
| Reservas para Seguros de Vida | 0 |
| Reservas de Seguros de Vida Individual | 0 |
| Reservas de Seguros Colectiva y coberturas adicionales | 0 |
| Otras reservas Seguros de vida - ahorro | 0 |
| Reservas para obligaciones de Siniestros Pendientes | 3,482,549 |
| Siniestros liquidados por pagar vida y generales | 0 |
| Siniestros por liquidar | 12,068,436 |
| Siniestros ocurridos y no reportados vida y generales | 221,164 |
| Seguros vencidos de vida | 0 |
| Dividendos acumulados pólizas de vida | 0 |
| (-) Recuperación de Siniestros avisados por reaseguros cedidos | 8,807,050 |
| Reservas de desviación de siniestralidad y catastróficas | 54,541 |
| Reservas Catastróficas | 34,498 |
| Reservas de desviación de siniestralidad | 20,042 |
| Otras Reservas | 0 |
| Primas Anticipadas pagadas | 0 |
| Patrimonio al 31 de diciembre del año inmediato anterior | 20,171,096 |
| Compensación Primas por Cobrar | 3,490,869 |
| INVERSIÓN OBLIGATORIA | 20,008,496 |

| RESUMEN DE INVERSIONES | |
|-------------------------------|------------------|
| INVERSIÓN OBLIGATORIA | 20,008,496 |
| INVERSIÓN ADMITIDA | 28,865,721 |
| EXCEDENTE/DEFICIENCIA | 8,857,225 |

REASEGURADORA DEL ECUADOR S.A. INDICADORES FINANCIEROS

| INDICADOR | |
|--|--------|
| LIQUIDEZ | 1.34 |
| LIQUIDEZ INMEDIATA | 0.85 |
| SEGURIDAD | 1.35 |
| RENTABILIDAD PARA LOS ACCIONISTAS ROE | 16.31% |
| RENTABILIDAD DE ACTIVOS ROA | 5.42% |
| RENTABILIDAD SOBRE LAS OPERACIONES | 9.92% |
| TASA DE GASTOS DE ADMINISTRACIÓN | 5.08% |
| TASA DE GASTOS DE PRODUCCION | 24.16% |
| TASA DE GASTOS DE OPERACIÓN | 29.24% |
| ENDEUDAMIENTO | 0.75 |
| CESION REASEGURO | 22.22% |
| RENTABILIDAD REASEGURO | 28.84% |
| TASA DE SINIESTRALIDAD NETA RETENIDA DEVENGADA | 35.15% |
| RAZON COMBINADA | 86.69% |
| TASA DE UTILIDAD TECNICA | 13.31% |

Elaborado por: Departamento de Contabilidad

REASEGURADORA DEL ECUADOR S.A.

CAPITAL ADECUADO

| DESCRIPCIÓN | VALOR US\$ |
|--|------------------|
| CAPITAL ADECUADO EN FUNCION DE PRIMAS | 3,711,575 |
| CAPITAL ADECUADO POR CARGA MEDIA DE SINIESTRALIDAD | 2,657,188 |
| REQUERIMIENTO DE CAPITAL ADECUADO (El mayor entre Primas y Siniestros) | 3,711,575 |
| CAPITAL ADECUADO PARA EL RIESGO DE CRÉDITO DE REASEGURO | 0 |
| CAPITAL ADECUADO CON FACTOR DE CORRECCIÓN POR CONCENTRACIÓN | 3,711,575 |
| TOTAL REQUERIMIENTO DE CAPITAL ADECUADO | 3,711,575 |

PATRIMONIO TÉCNICO

PATRIMONIO TÉCNICO PRIMARIO

| | |
|---|-------------------|
| CAPITAL PAGADO | 13,000,000 |
| CAPITAL OPERATIVO | 0 |
| RESERVA LEGAL | 2,130,552 |
| RESERVAS ESPECIALES-APORTES DE ACCIONISTAS | 0 |
| RESERVAS ESPECIALES-UTILIDADES RETENIDAS PARA FUTURAS CAPITALIZACIONES (Por requerimiento del organismo de control) | 0 |
| DIVIDENDOS ACCIÓN | 109,410 |
| RESULTADOS ACUMULADOS-UTILIDADES | 0 |
| RESULTADOS ACUMULADOS-ÉRDIDAS | 0 |
| RESERVAS DE DESVIACIÓN DE SINIESTRALIDAD Y CATASTRÓFICAS | 54,541 |
| RESULTADO DEL EJERCICIO-PÉRDIDAS (5-4 Períodos Intermedios) | 0 |
| TOTAL PATRIMONIO TÉCNICO PRIMARIO | 15,294,503 |
| DEDUCCIONES DEL PATRIMONIO TÉCNICO PRIMARIO | 0 |
| TOTAL PATRIMONIO TÉCNICO PRIMARIO DESPUÉS DE DEDUCCIONES | 15,294,503 |

PATRIMONIO TÉCNICO SECUNDARIO

| | |
|---|------------------|
| RESERVAS ESPECIALES-UTILIDADES RETENIDAS PARA FUTURAS CAPITALIZACIONES (Por requerimiento del organismo de control) | 0 |
| OTRAS RESERVAS | 0 |
| 45% RESERVA DE CAPITAL | 0 |
| RESULTADOS ACUMULADOS-UTILIDADES | 1,757,627 |
| RESULTADOS ACUMULADOS-PÉRDIDAS | 0 |
| RESULTADOS DEL EJERCICIO-UTILIDADES (5-4 Períodos Intermedios) | 1,758,598 |
| TOTAL PATRIMONIO TÉCNICO SECUNDARIO | 3,516,225 |

| | |
|---------------------------------|-------------------|
| TOTAL PATRIMONIO TÉCNICO | 18,810,728 |
|---------------------------------|-------------------|

EXCESO O DEFECTO DE PATRIMONIO TÉCNICO

| | |
|---|-------------------|
| CAPITAL ADECUADO REQUERIDO | 3,711,575 |
| PATRIMONIO TÉCNICO REPORTADO | 18,810,728 |
| EXCEDENTE/DEFICIENCIA DE PATRIMONIO TÉCNICO | 15,099,153 |
| % EXCEDENTE/DEFICIENCIA SOBRE CAPITAL ADECUADO REQUERIDO | 406.81% |

REASEGURADORA DEL ECUADOR S.A.
COMPOSICIÓN DE LA CARTERA

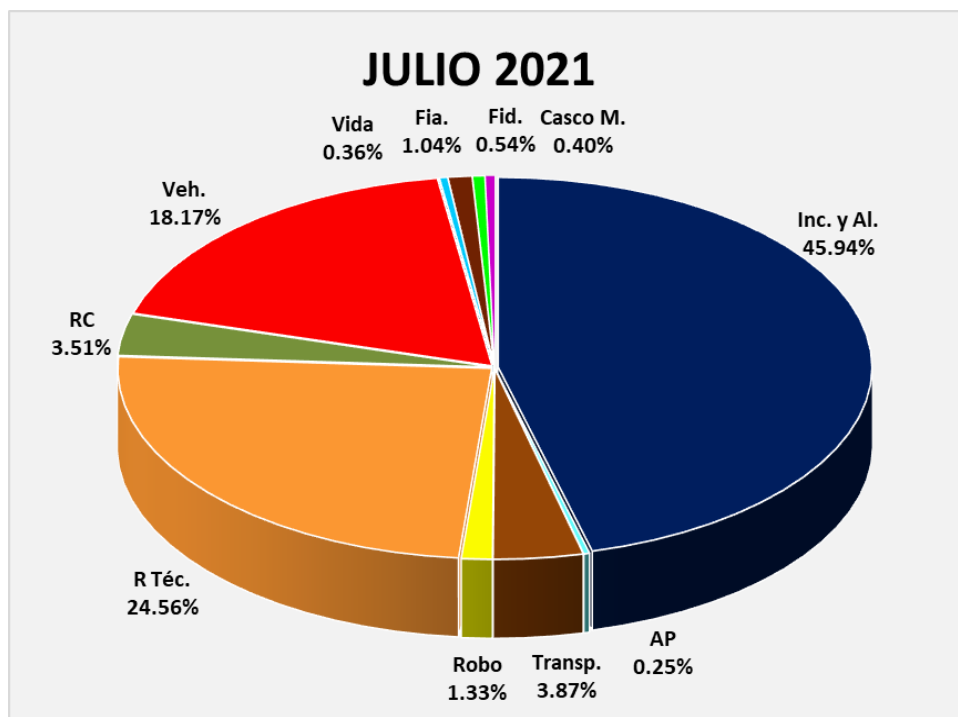
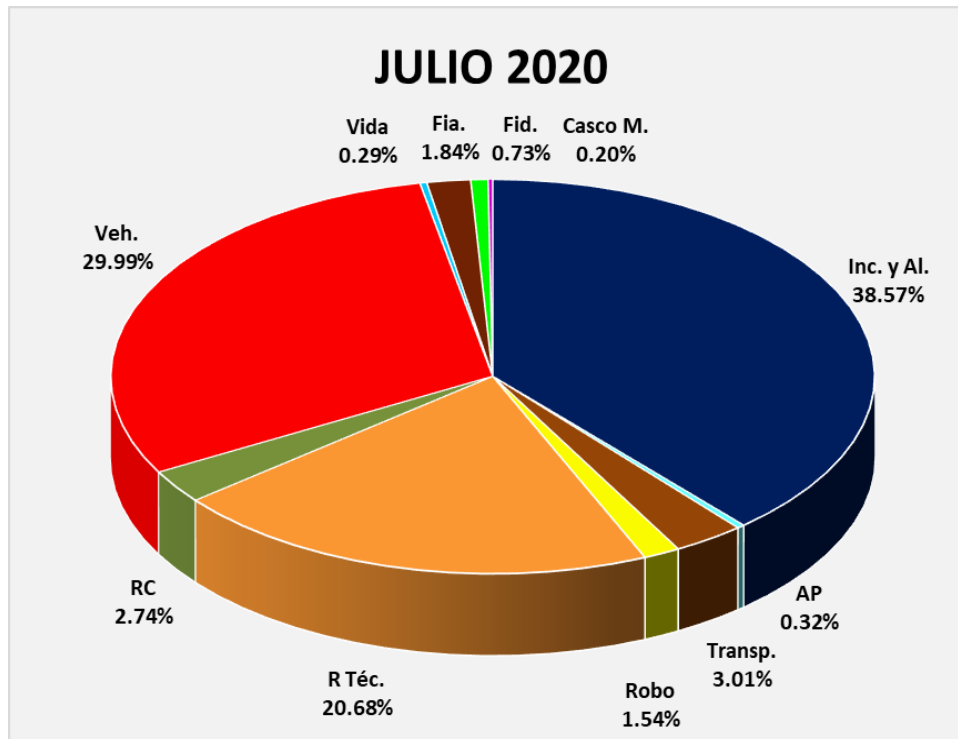

REASEGURADORA DEL ECUADOR S.A. SINIESTRALIDAD GLOBAL

| | |
|--|----------------------|
| Prima Neta Emitida Jul-21 | 17,727,617.24 |
| (+) Reservas de Riesgo en Curso Jul-20 | 10,732,706.25 |
| (-) Reservas de Riesgo en curso Jul-21 | 10,080,626.32 |
| Primas devengadas: | 18,379,697.17 |

| | |
|--|---------------------|
| Siniestros Netos Pagados Jul-21 | 6,494,967.48 |
| (+) Reservas para Obligaciones Pendientes Jul-21 | 12,289,599.37 |
| (-) Reservas para Obligaciones Pendientes Jul-20 | 10,706,245.88 |
| Total Siniestros: | 8,078,320.97 |

| | |
|------------------------------|---------------|
| Siniestralidad Jul/21 | 43.95% |
| Siniestralidad Jul/20 | 46.59% |

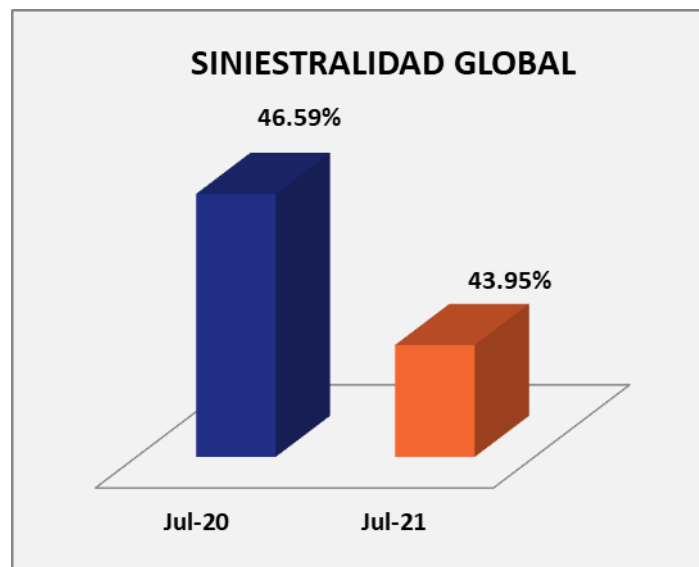

REASEGURADORA DEL ECUADOR S.A. SINIESTRALIDAD POR RAMO

AUTOMÁTICOS

| RAMO | PRIMA EMITIDA | SINIESTROS NETOS PAGADOS | % |
|--------------|------------------|--------------------------|---------------|
| INC | 2,262,999 | 375,104 | 16.58% |
| AP | 4,359 | 0 | 0.00% |
| TR | 520,836 | 98,970 | 19.00% |
| RO | 215,939 | 84,611 | 39.18% |
| VH | 3,111,749 | 2,285,038 | 73.43% |
| VIDA | 0 | 0 | 0.00% |
| RC | 317,050 | 56,627 | 17.86% |
| RT | 1,392,808 | 493,744 | 35.45% |
| FIA | 175,563 | -501,857 | -285.86% |
| FID | 96,147 | 20,589 | 21.41% |
| CRÉD | 7,103 | 0 | 0.00% |
| CASCO | 30,442 | 14,443 | 47.44% |
| TOTAL | 8,134,995 | 2,927,270 | 35.98% |

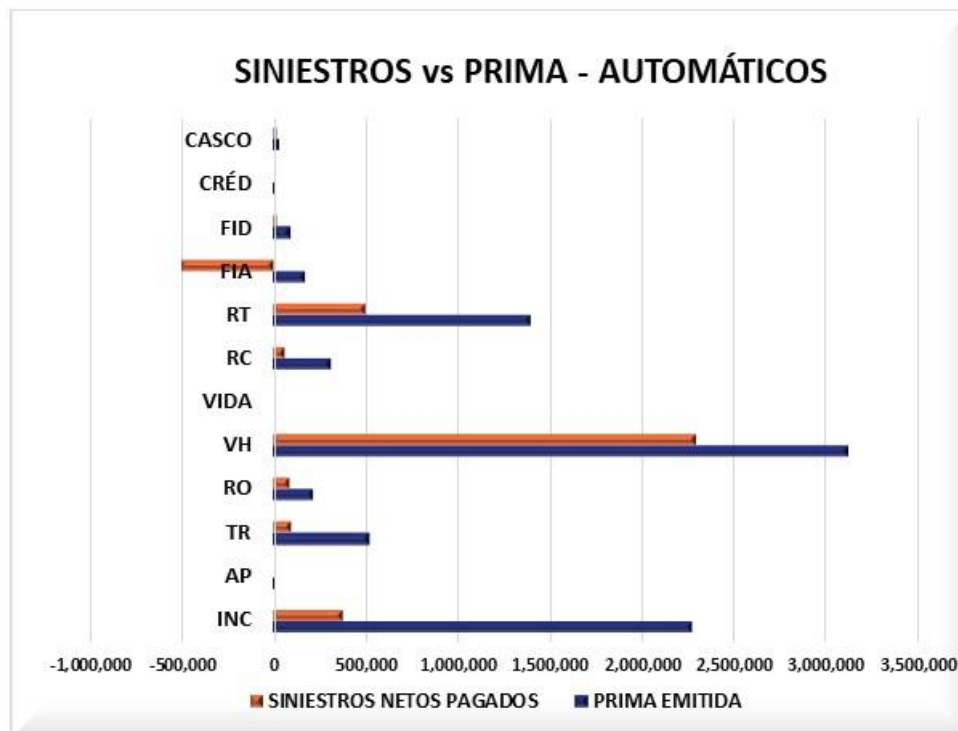

REASEGURADORA DEL ECUADOR S.A. SINIESTRALIDAD POR RAMO

FACULTATIVOS

| RAMO | PRIMA EMITIDA | SINIESTROS NETOS PAGADOS | % |
|-------|-------------------|--------------------------|---------------|
| INC | 6,228,205 | 1,165,237 | 18.71% |
| AP | 33,016 | 0 | 0.00% |
| TR | 189,731 | 14,650 | 7.72% |
| RO | 20,984 | 0 | 0.00% |
| VH | 245,488 | 394 | 0.16% |
| VIDA | 62,897 | 88,500 | 140.71% |
| RC | 321,222 | 15,964 | 4.97% |
| RT | 3,074,263 | 629,504 | 20.48% |
| CASCO | 43,837 | 0 | 0.00% |
| | 10,219,644 | 1,914,249 | 18.73% |

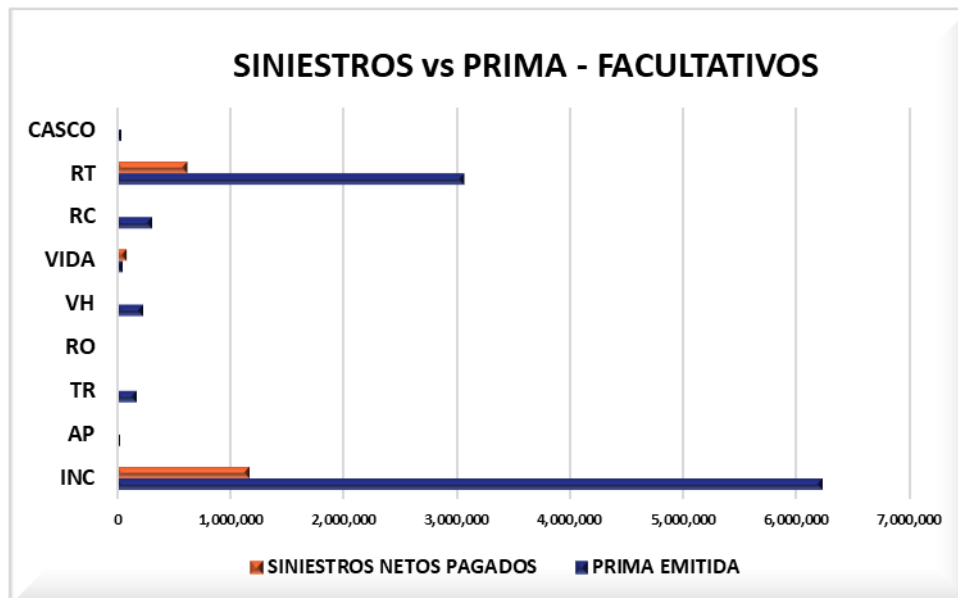

REASEGURADORA DEL ECUADOR S.A. SINIESTRALIDAD POR RAMO

GLOBAL

| RAMO | PRIMA EMITIDA | SINIESTROS NETOS PAGADOS | % |
|-------|-------------------|--------------------------|---------------|
| INC | 8,491,204 | 1,540,341 | 18.14% |
| AP | 37,374 | 0 | 0.00% |
| TR | 710,567 | 113,621 | 15.99% |
| RO | 236,923 | 84,611 | 35.71% |
| VH | 3,357,237 | 2,285,432 | 68.07% |
| VIDA | 62,897 | 88,500 | 140.71% |
| RC | 638,272 | 72,591 | 11.37% |
| RT | 4,467,071 | 1,123,248 | 25.15% |
| FIA | 175,563 | -501,857 | -285.86% |
| FID | 96,147 | 20,589 | 21.41% |
| CRÉD | 7,103 | 0 | 0.00% |
| CASCO | 74,279 | 14,443 | 19.44% |
| | 18,354,638 | 4,841,519 | 26.38% |

