

**REASEGURADORA DEL ECUADOR S.A.**  
**BALANCE GENERAL AL: 28 DE FEBRERO DEL 2023**

Pág. 1/3

CÓDIGO	DESCRIPCIÓN CUENTA	
<b>1</b>	<b>ACTIVO</b>	<b>57,287,688</b>
<b>11</b>	<b>INVERSIONES</b>	<b>38,645,226</b>
<b>1101</b>	<b>FINANCIERAS</b>	<b>37,377,243</b>
110101	Renta Fija Tipo I a Valor Razonable	0
110102	Renta Fija Tipo I a Costo Amortizado	6,259,420
110103	Renta Fija Tipo II a Valor Razonable	0
110104	Renta Fija Tipo II a Costo Amortizado	15,360,359
110105	Renta Fija Tipo III a Valor Razonable	753,348
110106	Renta Fija Internacional a Valor Razonable	0
110107	Renta Fija Internacional a Costo Amortizado	0
110108	Renta Variable a Valor Razonable	13,770,214
110109	Renta Variable al Costo	0
110110	Renta Variable Internacional a Valor Razonable	1,590,078
110111	Renta Variable Internacional al Costo	0
110112	Otras Inversiones	0
110198	Provisión Fluctuación de Valores (Crédito)	0
110199	Deterioro Acumulado de Inversiones Finacieras (Crédito)	-356,176
<b>1102</b>	<b>CAJA y BANCOS</b>	<b>761,694</b>
<b>1103</b>	<b>ACTIVOS FIJOS</b>	<b>506,289</b>
<b>12</b>	<b>DEUDORES POR PRIMAS</b>	<b>0</b>
1201	PRIMAS POR COBRAR	0
120199	Provisión (Crédito)	0
1202	PRIMAS DOCUMENTADAS	0
120299	Provisión (Crédito)	0
<b>13</b>	<b>DEUDORES POR REASEGUROS Y COASEGUROS</b>	<b>15,636,932</b>
1301	Primas por Cobrar Reaseguros Aceptados	11,137,369
1302	Deudores por Siniestros de Reaseguros Cedidos	4,043,460
1303	Primas por Cobrar Coaseguros Aceptados	0
1304	Deudores por Siniestros de Coaseguros Cedidos	0
1305	Recuperación de Siniestros Avisados por Reaseguros Cedidos	821,084
1399	Deudores por reaseguros y coaseguros	-364,980
<b>14</b>	<b>OTROS ACTIVOS</b>	<b>3,005,530</b>
1401	DEUDAS DEL FISCO	446,340
1402	DEUDORES VARIOS	495,361
140202	Deudores Relacionados	0
140204	Otras Cuentas por Cobrar	0
140299	Provisión (Crédito)	0
1403	DIFERIDOS	2,063,828
<b>2</b>	<b>PASIVOS</b>	<b>32,491,461</b>
<b>21</b>	<b>RESERVAS TECNICAS</b>	<b>17,704,320</b>
<b>2101</b>	<b>DE RIESGOS EN CURSO</b>	<b>12,226,160</b>
210101	Primas no devengadas	12,226,160
210102	Riesgos no expirados	0
210103	Especiales para reaseguros	0
<b>2102</b>	<b>RESERVAS DE SEGUROS DE VIDA</b>	<b>0</b>
210201	Reservas Matemáticas-Vida Individual	0
210202	Reservas de vida en grupo y coberturas adicionales	0
210203	Otras reservas seguros de vida-Ahorro	0

**REASEGURADORA DEL ECUADOR S.A.**  
**BALANCE GENERAL AL: 28 DE FEBRERO DEL 2023**

Pág. 2/3

<b>CÓDIGO</b>	<b>DESCRIPCIÓN CUENTA</b>	
<b>2103</b>	<b>RESERVAS PARA OBLIGACIONES DE SINIESTROS PENDIENTES</b>	<b>5,095,905</b>
210301	Siniestros Liquidados por Pagar Vida y Generales	0
210302	Siniestros por Liquidar	4,620,239
210303	Reserva de Siniestros Ocurridos y no Reportados	475,665
210304	Reserva para obligaciones de siniestros pendientes-Seguros Vencidos de Vida	0
210305	Reservas para obligaciones de siniestros pendientes-Dividendos Acumulados pólizas de vida	0
<b>2104</b>	<b>RESERVA DE DESVIACIÓN DE SINIESTRALIDAD Y CATASTRÓFICAS</b>	<b>0</b>
210401	Reservas Catastróficas	0
210402	Reservas Desviación de Siniestralidad y Catastróficas-Desviación de Siniestralidad	0
<b>2105</b>	<b>Reserva de Estabilización</b>	<b>382,255</b>
210501	Para ramo nuevos	0
210502	Para ramos existentes	382,255
<b>2106</b>	<b>OTRAS RESERVAS</b>	<b>0</b>
<b>22</b>	<b>REASEGUROS Y COASEGUROS CEDIDOS</b>	<b>4,110,108</b>
2201	Primas por Pagar Reaseguros Cedidos	3,932,989
2202	Acreedores por Siniestros Reaseguros Aceptados	177,119
2203	Primas por Pagar Coaseguros Cedidos	0
2204	Acreedores por Siniestros Coaseguros Aceptados	0
<b>23</b>	<b>OTRAS PRIMAS POR PAGAR</b>	<b>0</b>
2301	Primas por Pagar Asegurados	0
2302	Otras Primas	0
<b>24</b>	<b>OBLIGACIONES CON INSTITUCIONES DEL SISTEMA FINANCIERO</b>	<b>0</b>
2401	Corto Plazo	0
2402	Largo Plazo	0
<b>25</b>	<b>OTROS PASIVOS</b>	<b>10,677,032</b>
2501	IMPUESTOS, RETENCIONES Y CONTRIBUCIONES POR PAGAR	2,661,592
2502	CUENTAS POR PAGAR AL PERSONAL	1,794,905
2504	Intereses por pagar obligaciones en circulación	0
<b>2590</b>	<b>OTROS PASIVOS POR PAGAR</b>	<b>6,220,536</b>
259005	Proveedores	0
259006	Primas Anticipadas	0
259008	Otras Cuentas por Pagar	388,132
<b>26</b>	<b>Valores en Circulación</b>	<b>0</b>
2601	Papeles comerciales en circulación a corto plazo	0
2602	Obligaciones en circulación a largo plazo	0
<b>3</b>	<b>PATRIMONIO</b>	<b>24,796,227</b>
<b>31</b>	<b>CAPITAL</b>	<b>13,000,000</b>
3101	CAPITAL PAGADO	13,000,000
3102	CAPITAL OPERATIVO(SUCURSALES DE COMPAÑÍAS EXTRANJERAS)	0
<b>32</b>	<b>RESERVAS</b>	<b>3,608,660</b>
3201	LEGALES	3,025,743
3202	ESPECIALES	0
3203	REVALORIZACION DEL PATRIMONIO	473,507
3204	DIVIDENDOS ACCION	109,410
3205	OTRAS	0
3206	RESERVA DE CAPITAL	0

**REASEGURADORA DEL ECUADOR S.A.**  
**BALANCE GENERAL AL: 28 DE FEBRERO DEL 2023**

Pág. 3/3

<b>CÓDIGO</b>	<b>DESCRIPCIÓN CUENTA</b>	
<b>34</b>	<b>RESULTADOS</b>	<b>8,187,567</b>
<b>3401</b>	<b>ACUMULADOS</b>	<b>6,614,348</b>
340101	Utilidades	6,614,348
340102	(Pérdidas)	0
<b>3402</b>	<b>DEL EJERCICIO</b>	<b>1,573,219</b>
340201	Utilidades	1,573,219
340202	(Pérdidas)	0
<b>4</b>	<b>EGRESOS</b>	<b>21,858,922</b>
<b>5</b>	<b>INGRESOS</b>	<b>23,432,141</b>
<b>(5-4)</b>	<b>INGRESOS-EGRESOS (Períodos intermedios)</b>	<b>1,573,219</b>
<b>6</b>	<b>CONTINGENTES</b>	<b>0</b>
63	ACREEDORAS POR EL CONTRARIO	0
64	ACREEDORAS	0
<b>7</b>	<b>CUENTAS DE ORDEN</b>	<b>23,593,545</b>
<b>71</b>	<b>DEUDORAS</b>	<b>23,593,545</b>
7101	Valores en Custodia	23,593,545
7102	Valores en Garantía	0
7190	Otras	0

**REASEGURADORA DEL ECUADOR S.A.**  
**ESTADO TÉCNICO FINANCIERO**  
**FECHA: AL 28 DE FEBRERO DEL 2023**

Pág. 1/3

<b>CODIGO</b>	<b>DESCRIPCION</b>	
	<b>INGRESO DEVENGADO</b>	<b>4,993,098</b>
	<b>PRIMA RETENIDA DEVENGADA</b>	<b>5,744,194</b>
<b>51-45-44</b>	<b>PRIMA NETA RETENIDA</b>	<b>6,017,998</b>
<b>51-45-4403</b>	<b>PRIMA NETA EMITIDA</b>	<b>8,114,610</b>
<b>51</b>	<b>PRIMA EMITIDA</b>	<b>8,137,380</b>
<b>5101</b>	<b>DE SEGUROS DIRECTOS</b>	<b>0</b>
510101	VIDA INDIVIDUAL	0
510102	VIDA EN GRUPO	0
510103	SEGUROS GENERALES	0
<b>5102</b>	<b>DE REASEGUROS ACEPTADOS</b>	<b>8,137,380</b>
510201	EN EL PAÍS	7,764,545
510202	EN EL EXTERIOR	372,835
<b>5103</b>	<b>DE COASEGUROS ACEPTADOS</b>	<b>0</b>
<b>45</b>	<b>LIQUIDACIONES Y RESCATES</b>	<b>22,770</b>
<b>44</b>	<b>PRIMAS DE REASEGUROS CEDIDOS</b>	<b>2,096,612</b>
4401	EN EL PAÍS	0
4402	EN EL EXTERIOR	2,096,612
4403	PRIMAS DE COASEGUROS CEDIDOS	0
	<b>AJUSTE DE RESERVA RIESGOS EN CURSO</b>	<b>273,804</b>
480101	PRIMA NO DEVENGADA	12,226,160
480102	RIESGOS NO EXPIRADOS	0
480103	ESPECIALES PARA REASEGUROS	0
570101	PRIMA NO DEVENGADA	11,952,357
	<b>AJUSTE DE RESERVA DE VIDA</b>	<b>0</b>
480201	RESERVA MATEMATICA-Vida individual	0
480202	VIDA EN GRUPO Y COBERTURAS ADICIONALES	0
570201	RESERVA MATEMATICA-Vida individual	0
570202	VIDA EN GRUPO Y COBERTURAS ADICIONALES	0
	<b>AJUSTE RESERVA CATASTRÓFICA</b>	<b>0</b>
480401	RESERVAS CATASTRÓFICAS	0
570401	RESERVAS CATASTRÓFICAS	0
	<b>AJUSTE RESERVA DESVIACIÓN DE SINIESTRALIDAD</b>	<b>-149,672</b>
480402	DESVIACION DE SINIESTRALIDAD	0
570402	DESVIACION DE SINIESTRALIDAD	149,672
	<b>AJUSTE RESERVA DE ESTABILIZACIÓN RAMO NUEVO (*)</b>	<b>0</b>
480501	RAMOS NUEVOS	0
570501	RAMOS NUEVOS	0
	<b>AJUSTE RESERVA DE ESTABILIZACIÓN RAMO EXISTENTE (*)</b>	<b>-497,285</b>
480502	RAMO EXISTENTE	382,255
570502	RAMO EXISTENTE	879,540
	<b>AJUSTE OTRAS RESERVAS</b>	<b>0</b>
4806	PARA OTRAS RESERVAS	0
5706	DE OTRAS RESERVAS	0
<b>43</b>	<b>PRIMAS DE REASEGUROS NO PROPORCIONALES</b>	<b>1,398,053</b>

**REASEGURADORA DEL ECUADOR S.A.**  
**ESTADO TÉCNICO FINANCIERO**  
**FECHA: AL 28 DE FEBRERO DEL 2023**

Pág. 2/3

<b>CODIGO</b>	<b>DESCRIPCION</b>	
	<b>COSTO DE SINIESTROS</b>	<b>1,481,767</b>
<b>46</b>	<b>SINIESTROS PAGADOS</b>	<b>2,132,049</b>
4601	DE SEGUROS	0
4602	DE COASEGUROS	0
4603	DE REASEGUROS ACEPTADOS	2,129,248
4604	GASTOS LIQUIDACIONES DE SINIESTROS	0
4605	PARTICIPACIÓN DE REASEGURADORES EN SALVAMENTOS	2,801
<b>53</b>	<b>RECUPERACIONES DE SINIESTROS</b>	<b>584,202</b>
5301 + 5302	RECUPERACIONES DE REASEGUROS Y COASEGUROS CEDIDOS	556,606
5303 + 5304 + 5305	SALVAMENTOS DE SEGUROS DIRECTOS, COASEGUROS Y REASEGUROS ACEPTADOS	27,596
	<b>AJUSTE NETO DE RESERVA DE SINIESTROS</b>	<b>-66,079</b>
480301	SINIESTROS POR LIQUIDAR	214,856
570301	SINIESTROS POR LIQUIDAR	280,935
480302	RESERVA DE SINIESTROS OCURRIDOS Y NO REPORTADOS	0
570302	RESERVA DE SINIESTROS OCURRIDOS Y NO REPORTADOS	0
	<b>RESULTADO DE INTERMEDIACION</b>	<b>-1,271,263</b>
42(-)4204	COMISIONES PAGADAS	1,886,585
52(-)5204	COMISIONES RECIBIDAS	615,322
	<b>MARGEN DE CONTRIBUCION</b>	<b>2,240,067</b>
41-410113	GASTOS DE ADMINISTRACION	289,797
	<b>RESULTADO TECNICO</b>	<b>1,950,270</b>
	<b>RESULTADO DE INVERSIONES</b>	<b>603,072</b>
<b>5401</b>	<b>DE RENTA FIJA</b>	<b>393,696</b>
540101	Renta Fija Tipo I a Valor Razonable	0
540102	Renta Fija Tipo I a Costo Amortizado	76,723
540103	Renta Fija Tipo II a Valor Razonable	0
540104	Renta Fija Tipo II a Costo Amortizado	296,007
540105	Renta Fija Tipo III a Valor Razonable	20,966
540106	Renta Fija Internacional a Valor Razonable	0
540107	Renta Fija Internacional a Costo Amortizado	0
540108	Ganancia en valor razonable en inversiones de renta fija	0
<b>5402</b>	<b>DE RENTA VARIABLE</b>	<b>209,376</b>
540201	Renta Variable Nacional a Valor Razonable	89,985
540202	Renta Variable Nacional al Costo	0
540203	Renta Variable Internacional a Valor Razonable	0
540204	Renta Variable Internacional al Costo	0
540205	Ganancia en valor razonable en inversiones de renta variable	324,613
470206	Pérdida en valor razonable en inversiones de renta variable	165,322
470207	Pérdida por deterioro de inversión	39,901
5502	DIVIDENDOS DE ACCIONES	0
5602	POR VENTA DE ACTIVOS FIJOS	0
470203	POR VENTA DE ACTIVOS FIJOS	0
5601	POR VENTA, SORTEO O VENCIMIENTO DE VAL. MOBILIARIOS	0

**REASEGURADORA DEL ECUADOR S.A.**  
**ESTADO TÉCNICO FINANCIERO**  
**FECHA: AL 28 DE FEBRERO DEL 2023**

Pág. 3/3

<b>CODIGO</b>	<b>DESCRIPCION</b>	
	<b>OTROS INGRESOS Y EGRESOS</b>	<b>-8,022</b>
	<b>INGRESOS</b>	<b>1,180</b>
5204	COMISIONES POR OTROS CONCEPTOS	0
5405	PRÉSTAMOS SOBRE PÓLIZAS	0
5501	INTERESES SOBRE OBLIGACIONES	0
5503	OTRAS RENTAS	0
5604	POR DEUDAS O PÉRDIDAS RECUPERADAS	1,180
	<b>EGRESOS</b>	<b>9,202</b>
420490	COMISIONES PAGADAS - OTROS	0
470101	SOBRE RESERVAS RETENIDAS POR REASEGUROS	0
470102	SOBRE PRÉSTAMOS RECIBIDOS	0
470103	SOBRE OBLIGACIONES EN CIRCULACIÓN	0
470104	SOBRE LOS CONVENIOS DE AHORRO DE SEGUROS INDIVIDUAL	0
470201	POR COMPRA, VENTA, SORTEO O CUSTODIA DE VALORES	9,202
	<b>PROVISIONES Y CASTIGOS</b>	<b>9,117</b>
470301	PROVISIÓN FLUCTUACIÓN DE VALORES	0
470302	AMORTIZACIÓN DE GASTOS DE ESTABLECIMIENTO Y ORGANIZACIÓN	0
470303	DEPRECIACIONES DE ACTIVOS FIJOS	9,117
4705	PARA CUENTAS DE DUDOSO RECAUDO	0
	<b>DIFERENCIAS DE CAMBIOS</b>	<b>0</b>
5603	POR DIFERENCIA EN CAMBIO	0
470202	POR DIFERENCIA EN CAMBIO	0
	<b>RESULTADO DE EXPLOTACIÓN</b>	<b>2,536,203</b>
	<b>RESULTADO FUERA DE EXPLOTACIÓN</b>	<b>21,681</b>
5605	INGRESOS POR OTROS CONCEPTOS	23,258
470204	EGRESOS POR OTROS CONCEPTOS	1,577
	<b>RESULTADO ANTES DE IMPUESTO Y PARTICIPACIÓN</b>	<b>2,557,884</b>
410113	PARTICIPACIÓN TRABAJADORES	370,169
<b>4704</b>	<b>CONTRIBUCIONES E IMPUESTOS</b>	<b>614,495</b>
470401	CONTRIBUCIÓN SUPERINTENDENCIA DE BANCOS	0
470402	IMPUESTOS MUNICIPALES	481
470403	IMPUESTO A LA RENTA	524,406
470404	IMPUESTO A LA SALIDA DE DIVISAS	57,143
470490	OTROS IMPUESTOS	32,465
	<b>RESULTADO DEL EJERCICIO</b>	<b>1,573,219</b>

**REASEGURADORA DEL ECUADOR S.A.**  
**INVERSIONES OBLIGATORIAS**

<b>INVERSIONES OBLIGATORIAS</b>	
Capital Pagado	7,800,000
Reserva Legal	1,815,446
<b>Reservas Técnicas:</b>	<b>16,883,236</b>
<b>Reservas Riesgos en Curso</b>	<b>12,226,160</b>
Reserva de primas no devengadas	12,226,160
<b>Reservas de insuficiencia de primas</b>	<b>382,255</b>
Reservas Especiales para Reaseguros	0
<b>Reservas para Seguros de Vida</b>	<b>0</b>
Reservas de Seguros de Vida Individual	0
Reservas de Seguros Colectiva y coberturas adicionales	0
Otras reservas Seguros de vida - ahorro	0
<b>Reservas para obligaciones de Siniestros Pendientes</b>	<b>4,274,821</b>
Siniestros liquidados por pagar vida y generales	0
Siniestros por liquidar	4,620,239
Siniestros ocurridos y no reportados vida y generales	475,665
Seguros vencidos de vida	0
Dividendos acumulados pólizas de vida	0
(-) Recuperación de Siniestros avisados por reaseguros cedidos	821,084
<b>Reservas de desviación de siniestralidad y catastróficas</b>	<b>0</b>
Reservas Catastróficas	0
Reservas de desviación de siniestralidad	0
<b>Otras Reservas</b>	<b>0</b>
Primas Anticipadas pagadas	0
<b>Patrimonio al 31 de diciembre del año inmediato anterior</b>	<b>23,223,008</b>
<b>Compensación Primas por Cobrar</b>	<b>4,975,665</b>
<b>INVERSIÓN OBLIGATORIA</b>	<b>21,523,017</b>

<b>RESUMEN DE INVERSIONES</b>	
INVERSIÓN OBLIGATORIA	21,523,017
INVERSIÓN ADMITIDA	33,817,529
<b>EXCEDENTE/DEFICIENCIA</b>	<b>12,294,512</b>

## REASEGURADORA DEL ECUADOR S.A. INDICADORES FINANCIEROS

INDICADOR	
LIQUIDEZ	1.67
LIQUIDEZ INMEDIATA	1.17
SEGURIDAD	1.68
RENTABILIDAD PARA LOS ACCIONISTAS ROE	40.65%
RENTABILIDAD DE ACTIVOS ROA	16.68%
RENTABILIDAD SOBRE LAS OPERACIONES	19.39%
TASA DE GASTOS DE ADMINISTRACIÓN	3.57%
TASA DE GASTOS DE PRODUCCION	23.25%
TASA DE GASTOS DE OPERACIÓN	26.82%
ENDEUDAMIENTO	0.60
CESION REASEGURO	25.84%
RENTABILIDAD REASEGURO	29.35%
TASA DE SINIESTRALIDAD NETA RETENIDA DEVENGADA	25.80%
RAZON COMBINADA	60.94%
TASA DE UTILIDAD TECNICA	39.06%

Elaborado por: Departamento de Contabilidad



## REASEGURADORA DEL ECUADOR S.A.

### CAPITAL ADECUADO

DESCRIPCIÓN	VALOR US\$
CAPITAL ADECUADO EN FUNCION DE PRIMAS	6,685,331
CAPITAL ADECUADO POR CARGA MEDIA DE SINIESTRALIDAD	3,310,764
REQUERIMIENTO DE CAPITAL ADECUADO (El mayor entre Primas y Siniestros)	6,685,331
CAPITAL ADECUADO PARA EL RIESGO DE CRÉDITO DE REASEGURO	0
CAPITAL ADECUADO CON FACTOR DE CORRECCIÓN POR CONCENTRACIÓN	6,685,331
<b>TOTAL REQUERIMIENTO DE CAPITAL ADECUADO</b>	<b>6,685,331</b>

#### PATRIMONIO TÉCNICO

##### PATRIMONIO TÉCNICO PRIMARIO

CAPITAL PAGADO	13,000,000
CAPITAL OPERATIVO	0
RESERVA LEGAL	3,025,743
RESERVAS ESPECIALES-APORTES DE ACCIONISTAS	0
RESERVAS ESPECIALES-UTILIDADES RETENIDAS PARA FUTURAS CAPITALIZACIONES (Por requerimiento del organismo de control)	0
DIVIDENDOS ACCIÓN	109,410
RESULTADOS ACUMULADOS-UTILIDADES	0
RESULTADOS ACUMULADOS-PÉRDIDAS	0
RESERVAS DE DESVIACIÓN DE SINIESTRALIDAD Y CATASTRÓFICAS	0
RESULTADO DEL EJERCICIO-PÉRDIDAS (5-4 Períodos Intermedios)	0
<b>TOTAL PATRIMONIO TÉCNICO PRIMARIO</b>	<b>16,135,153</b>
DEDUCCIONES DEL PATRIMONIO TÉCNICO PRIMARIO	0
<b>TOTAL PATRIMONIO TÉCNICO PRIMARIO DESPUÉS DE DEDUCCIONES</b>	<b>16,135,153</b>

##### PATRIMONIO TÉCNICO SECUNDARIO

RESERVAS ESPECIALES-UTILIDADES RETENIDAS PARA FUTURAS CAPITALIZACIONES (Por requerimiento del organismo de control)	0
OTRAS RESERVAS	0
45% RESERVA DE CAPITAL	0
RESULTADOS ACUMULADOS-UTILIDADES	6,614,348
RESULTADOS ACUMULADOS-PÉRDIDAS	0
RESULTADOS DEL EJERCICIO-UTILIDADES (5-4 Períodos Intermedios)	1,573,219
<b>TOTAL PATRIMONIO TÉCNICO SECUNDARIO</b>	<b>8,187,567</b>

<b>TOTAL PATRIMONIO TÉCNICO</b>	<b>24,322,720</b>
---------------------------------	-------------------

##### EXCESO O DEFECTO DE PATRIMONIO TÉCNICO

CAPITAL ADECUADO REQUERIDO	6,685,331
PATRIMONIO TÉCNICO REPORTADO	24,322,720
<b>EXCEDENTE/DEFICIENCIA DE PATRIMONIO TÉCNICO</b>	<b>17,637,389</b>
<b>% EXCEDENTE/DEFICIENCIA SOBRE CAPITAL ADECUADO REQUERIDO</b>	<b>263.82%</b>

**REASEGURADORA DEL ECUADOR S.A.**  
**COMPOSICIÓN DE LA CARTERA**

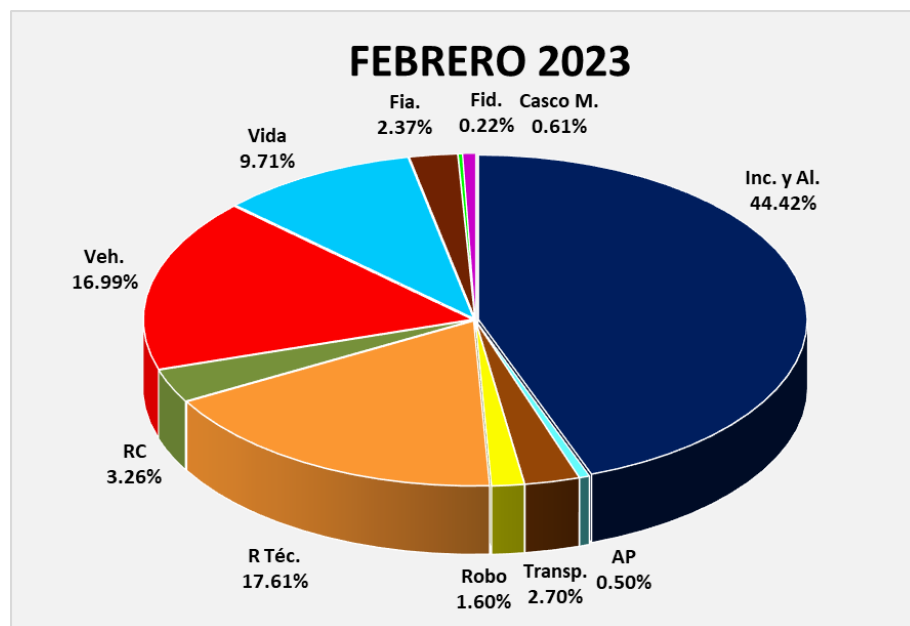
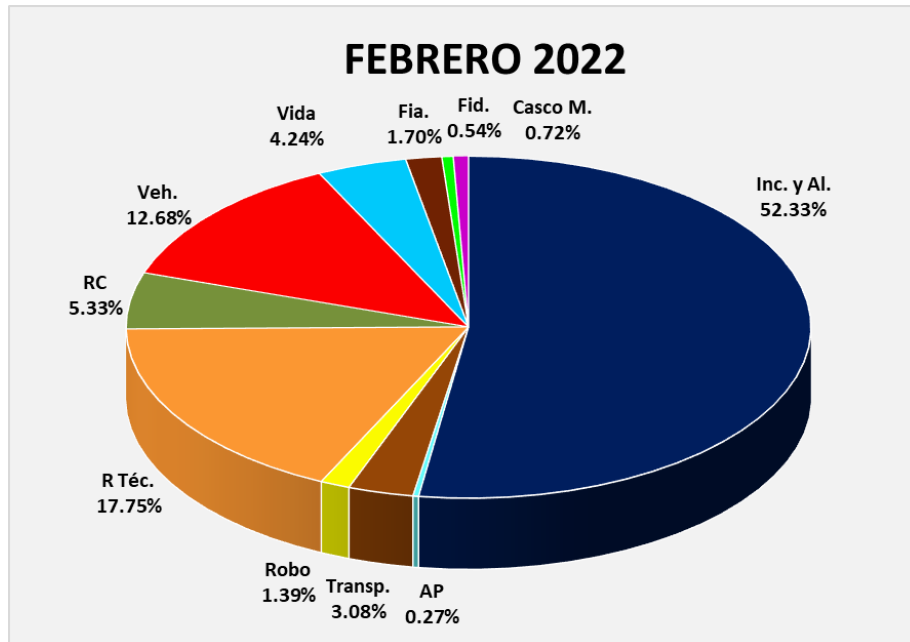

## REASEGURADORA DEL ECUADOR S.A. SINIESTRALIDAD POR RAMO

### AUTOMÁTICOS

RAMO	PRIMA EMITIDA	SINIESTROS NETOS PAGADOS	%
INC	1,310,326	135,528	10.34%
AP	7,671	299	3.89%
TR	186,031	22,180	11.92%
RO	116,716	47,934	41.07%
VH	1,291,181	704,181	54.54%
VIDA	641,653	405,887	63.26%
RC	183,949	16,307	8.87%
RT	404,572	266,911	65.97%
FIA	146,349	5,623	3.84%
FID	15,779	588	3.72%
CRÉD	0	0	0.00%
CASCO	19,148	0	0.00%
	<b>4,323,378</b>	<b>1,605,438</b>	<b>37.13%</b>

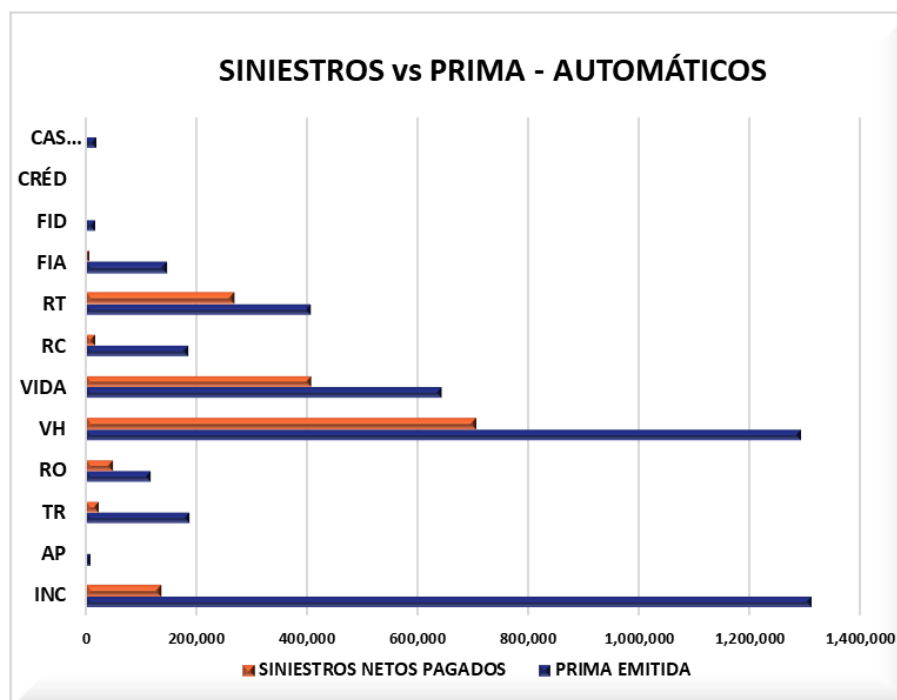

## REASEGURADORA DEL ECUADOR S.A. SINIESTRALIDAD POR RAMO

### FACULTATIVOS

RAMO	PRIMA EMITIDA	SINIESTROS NETOS PAGADOS	%
INC	2,285,386	381,827	16.71%
AP	4,585	0	0.00%
TR	30,376	13,831	45.53%
RO	9,834	0	0.00%
VH	63,333	0	0.00%
VIDA	148,512	0	0.00%
RC	68,727	0	0.00%
RT	1,028,298	83,402	8.11%
CASCO	30,358	17,155	56.51%
	<b>3,669,410</b>	<b>496,214</b>	<b>13.52%</b>

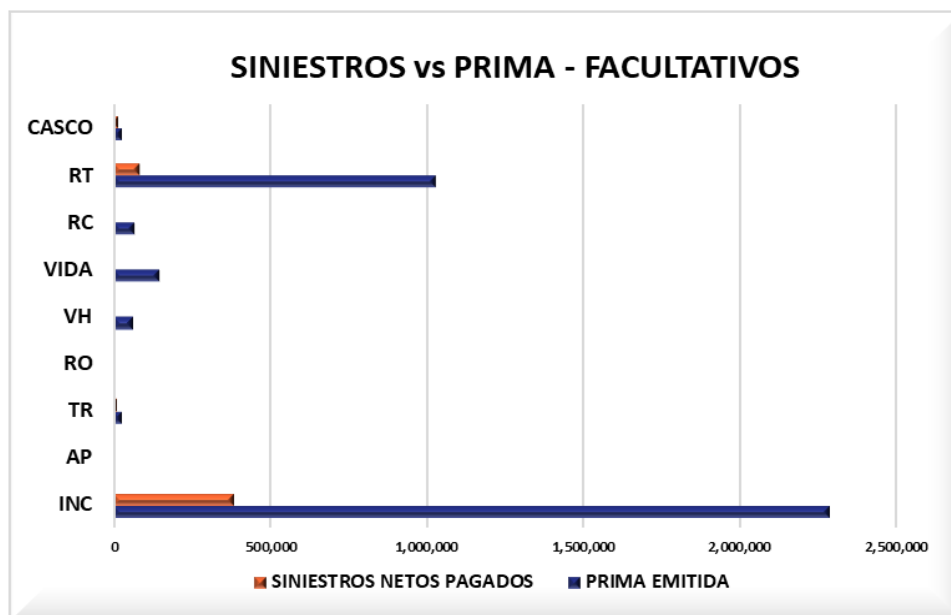

## REASEGURADORA DEL ECUADOR S.A. SINIESTRALIDAD POR RAMO

### GLOBAL

RAMO	PRIMA EMITIDA	SINIESTROS NETOS PAGADOS	%
INC	3,595,712	517,355	14.39%
AP	12,257	299	2.44%
TR	216,407	36,010	16.64%
RO	126,551	47,934	37.88%
VH	1,354,515	704,181	51.99%
VIDA	790,165	405,887	51.37%
RC	252,676	16,307	6.45%
RT	1,432,870	350,312	24.45%
FIA	146,349	5,623	3.84%
FID	15,779	588	3.72%
CRÉD	0	0	0.00%
CASCO	49,507	17,155	34.65%
	<b>7,992,787</b>	<b>2,101,652</b>	<b>26.29%</b>

